Dwumiesięcznik dla lekarzy specjalizujących się w dermatologii i medycynie estetycznej

Nr 40/2012
czerwiec/ lipiec/ sierpień

Derma News

BEZPŁATNY MAGAZYN

STOWARZYSZENIA LEKARZY DERMATOLOGÓW ESTETYCZNYCH

Perły Dermatologii Estetycznej 2012

Prowadzenie i leczenie pacjentek w okresie menopauzy
Mauricio de Maio

Lojalny klient pilnie poszukiwany
Anna Czelej, Małgorzata Kaczyńska

Fenice
– prezentacja firmy

Komfort dla Pacjenta

Juvéderm
VOLUMA®
WITH LIDOCAINE

GŁADKA struktura dająca naturalny wygląd i komfort[1]

TRWAŁA objętość – utrzymuje się do 18 miesięcy[1]

SATYSFAKCJA teraz większy komfort dzięki lidokainie[2]

Przekonaj się sam, w jaki sposób Juvederm® Voluma™ z lidokainą daje pacjentom efekt liftingu którego oczekują. Zgłoś się do Przedstawiciela Medycznego Allergan lub zadzwoń do Customer Service pod nr.

ALLERGAN

Juvéderm® – nr 1 w sprzedaży wypełniaczy na świecie[4]

1. [illegible] Cosmetic and Laser Therapy, 2008;10:134–142.
2. [illegible] Poster presented at EMAA, 1-3 October 2009, Paris.
3. Allergan Data on File (DoF), 2011.
4. Allergan Data on File (DoF), 2011.

Instrukcja dla użytkownika jest dołączona do opakowania JUVÉDERM® VOLUMA™.

Ujednolicenie właściwości preparatu Juvederm® Voluma™ oraz jego profilu bezpieczeństwa. Dlatego dane przynależne dla Juvederm® Voluma™, są reprezentacyjne dla Juvederm® Voluma™ z lidokainą.

Grudzień 2011
EU/0681/2011

Koleżanki i Koledzy!

Niniejszym ogłaszam VIII edycję Konkursu na Perły Dermatologii Estetycznej za otwartą i zapraszam wszystkich Lekarzy do udziału w głosowaniu. W tym numerze Derma Newsa zamieszczamy opisy produktów, które walczą o Państwa głosy i laur Pereł Dermatologii Estetycznej 2012. Na zgłoszenia, wysłane zarówno tradycyjną drogą pocztową, jak i bezpośrednio z naszej strony internetowej: www.dermatologia-estetyczna.pl , czekamy do 10 września 2012.

W numerze znajdą Państwo również krótki wywiad z Mauricio de Maio, w którym przedstawia on swoje podejście do pacjentek w okresie menopauzy. O tym, w jaki sposób budować relacje z pacjentami naszych gabinetów, tak aby chcieli korzystać z usług naszej właśnie kliniki – przeczytacie w rubryce Marketing dla Lekarzy. Autorki, Małgorzata Kaczyńska i Anna Czelej, zwracają uwagę, że zadowolony pacjent to najlepsza rekomendacja i reklama dla gabinetu.

O filozofii firmy, rozwoju rynku estetycznego i postrzeganiu Polek przez Włochów rozmawiamy z Luigi Del Prete – prezesem Fenice.

Barbara Walkiewicz-Cyrańska
Prezes Stowarzyszenia Lekarzy
Dermatologów Estetycznych

Derma News

Nr 40/2012 czerwiec/lipiec/sierpień

WYDAWCA:

STOWARZYSZENIA LEKARZY DERMATOLOGÓW ESTETYCZNYCH

ul. Włodarzewska 69 A, 02-384 Warszawa
tel. (0 22) 853 39 70, 0 605 332 776
fax: (0 22) 847 69 33

e-mail:
stowarzyszenie@dermatologia-estetyczna.pl
www.dermatologia-estetyczna.pl

KUPON KONKURSOWY – wypełnij, wytnij, wyślij na adres: SLDE, ul. Włodarzewska 69 A, 02-384 Warszawa

KUPON KONKURSOWY

IMIĘ i NAZWISKO: .....

ADRES: .....

ul. .....

miasto: .....

kod: .....

tel: .....

e-mail: .....

NUMER PRAWA WYKONYWANIA ZAWODU: .....

Perła Dermatologii Estetycznej 2012

Perły Dermatologii Estetycznej 2012

VIII edycja Konkursu na najlepsze produkty stosowane w dermatologii estetycznej

We wrześniu poznamy laureatów tegorocznych Pereł. Ale zanim – dzięki Państwa głosom – zostaną wyłonione Perły, prosimy o zapoznanie się z opisami urządzeń i preparatów nominowanych do Konkursu. Wybór pozostawiamy Państwu.

W tym roku wybieramy Perły w trzech podstawowych kategoriach:
- NAJLEPSZE URZĄDZENIA W DERMATOLOGII ESTETYCZNEJ
- NAJLEPSZE PREPARATY DO ZABIEGÓW W DERMATOLOGII DSTETYCZNEJ
- NAJLEPSZE PREPARATY WSPOMAGAJĄCE LECZENIE DERMATOLOGICZNE I EFEKTY ZABIEGÓW ESTETYCZNYCH

Na lekarzy, którzy wezmą udział w głosowaniu na najlepsze, najbardziej bezpieczne i skuteczne preparaty, czekają nagrody i zaproszenie na uroczystą Galę, która odbędzie się 9 marca 2013 w Hotelu Victoria w Warszawie.
- 5 zestawów kosmetyków ufundowanych przez Laboratorium Bioderma
- 3 zestawy preparatów Juvederm, które przygotował dla Państwa Allergan
- Zestaw dermokosmetyków Cetaphil oraz zestaw preparatów Restylane od Galdermy
- 2 zestawy preparatów Teosyal (Redensity I + Kiss) ufundowane przez firmę NewDerm
- Wśród uczestników Gali Rozdania Pereł Dermatologii Estetycznej 2012 rozlosujemy 5 naszyjników ufundowanych przez firmę Scallini, www.scallini.pl

Na Państwa głosy czekamy do 10 września 2012. Zachęcamy do głosowania również przez naszą stronę internetową **www.dermatologia-estetyczna.pl**

KUPON KONKURSOWY – wypełnij, wytnij, wyślij na adres: SLDE, ul. Włodarzewska 69 A, 02-384 Warszawa

KUPON KONKURSOWY

I. KATEGORIA: Najlepsze urządzenia w dermatologii estetycznej

Prosimy o zaznaczenie tylko jednego urządzenia w tej kategorii.

- DYNAMIS SP ☐
- EXILIS ☐
- VARILITE 532/940 nm ☐

II. Kategoria: Najlepsze preparaty do zabiegów w dermatologii estetycznej

Prosimy o zaznaczenie 3 preparatów w tej kategorii.

- AQUALYX ☐
- BOCOUTURE ☐
- BOTOX ☐
- DERMAHEAL ☐
- JUVEDERM HYDRATE ☐
- JUVEDERM VOLUMA ☐
- RADIESSE ☐
- REGENERIS ☐
- RESTYLANE ☐
- STYLAGE ☐

III. Kategoria: Najlepszy preparat wspomagający leczenie dermatologiczne i efekty zabiegów estetycznych

Prosimy o zaznaczenie 5 preparatów w tej kategorii.

- ANTHELIOS XL ☐
- ANTI-BLEMISH SOLUTIONS LIQUID MAKEUP ☐
- CELLU SLIM ☐
- CETAPHIL ☐
- CICABIO ARNICA+ ☐
- CICAPLAST BALSAM B5 ☐
- IWOSTIN ROSACIN ☐
- IWOSTIN RE-STORIN ☐
- LIFTAKTIV SERUM10 ☐
- MELASCREEN ☐
- NORMADERM ☐
- TOLÉRANCE EXTRÊME ☐
- TOLERIANE ULTRA ☐
- ULTRA-SENSILIUM ☐
- WODA TERMALNA AVÈNE ☐
- XYLOGIC – gama ANTI-REDNESS ☐

Prezentacja nominowanych produktów

Perła Dermatologii Estetycznej 2012

I. KATEGORIA:
Najlepsze urządzenia w dermatologii estetycznej

DYNAMIS SP

Dynamis SP oferuje najpotężniejszą dostępną na rynku kombinację laserów Nd:YAG z Er:YAG. Zapewnia najszerszy zakres zabiegów nieablacyjnych, ablacyjnych, frakcyjnych i chirurgicznych, jakie może zaoferować pojedyncza platforma laserowa. Dynamis SP to innowacyjne urządzenie spełniające oczekiwania najbardziej wymagających praktyków przy zachowaniu pełnego bezpieczeństwa i skuteczności zabiegów.

Najwyższa energia i rozmiar plamki zabiegowej

Dynamis SP może prowadzić ablację naskórka bądź skóry mikron po mikronie, zapewniając niezrównaną precyzję i kontrolę zabiegową, krótkie okresy rekonwalescencji oraz wyższy komfort pacjenta, a zarazem jego satysfakcję. To czyni go idealnym do szybkiej zimnej ablacji, leczenia blizn trądzikowych czy redukowania zmarszczek. Można go wykorzystywać też do delikatnych procedur chirurgicznych, takich jak usuwanie zmian powierzchniowych, brodawczaków i keratoz. Jego unikalny program wygładzania łączy w sobie nieablacyjne głębokie efekty termalne z zimną ablacją, dla jeszcze większego efektu odmłodzenia. Łatwe w obsłudze głowice z dużymi rozmiarami plamek zabiegowych uczynią zabiegi szybszymi i mniej męczącymi dla Ciebie i Twoich pacjentów.

Największy i najszybszy skaner Nd:YAG

Homogeniczna penetracja i niska absorpcja przez chromofory dla wszystkich fototypów skóry pozwala sięgnąć głębiej bez uszkadzania naskórka. W połączeniu z najlepszym na rynku skanerem S-11 o powierzchni 42 cm^2 do zabiegów na dużych obszarach, takich jak usuwanie owłosienia, naciąganie skóry czy zabiegi na trądzik, laser Dynamis SP jest bardziej efektywny, dokładny i superszybki. Głowica manualna posiada zmienny rozmiar plamki, pozwalając na leczenie zarówno dużych obszarów, jak i ledwie widocznych zmian. Teleangiektazje, naczyniaki i hemangiomy nie stanowią już problemu.

Bezpieczeństwo

Technologia Zmiennego Kwadratowego Impulsu (VSP) Fotony dostosowuje parametry laserowe do zabiegu, zapewniając łatwość obsługi, na jaką zasługujesz. Kwadratowe impulsy mogą leczyć różne wskazania z nieporównywalną efektywnością, bez podgrzewania sąsiednich tkanek, zwiększając w ten sposób komfort pacjenta. Dodatkowo, wbudowana technologia kontroli zwrotnej impulsu (EFC) gwarantuje, że energia wyjściowa lasera jest zawsze zgodna z parametrami, jakie ustawisz, zapewniając najwyższy poziom bezpieczeństwa i pewności systemu.

BTL Polska

EXILIS – technologia RID

EXILIS to nowość na rynku polskim. Jest to nieinwazyjny system do modelowania sylwetki i redukcji tkanki tłuszczowej. Urządzenie skutecznie kształtuje sylwetkę, wykorzystując technologię RID, czyli zespolenie terapii ultradźwiękowej z kontrolowanym spalaniem komórek tłuszczowych poprzez nagrzanie tkanki. W trakcie zabiegu następuje redukcja obwodu oraz zmiana kształtu problematycznych obszarów ciała. Procedura zabiegowa powoduje znaczącą poprawę napięcia, sprężystości i tekstury skóry, jednocześnie zapewniając bezpieczeństwo i pełną kontrolę zabiegu dzięki specjalnie zaprojektowanej głowicy.

EXILIS pomaga pacjentom pozbyć się nadmiaru tkanki tłuszczowej w trzech prostych etapach:

- rozpoznanie – dotarcie do opornej tkanki tłuszczowej
- izolacja – podział pakietów tłuszczowych na jednostki
- deaktywacja – skuteczna likwidacja komórek tłuszczowych

Skojarzenie ultradźwięków z energią o wysokiej częstotliwości pozwala dotrzeć do trudno dostępnej tkanki i zastosować terapię. System EXILIS jest kierowany na dokładnie określoną głębszą tkankę tłuszczową, natomiast kontaktowe chłodzenie powierzchni reguluje temperaturę skóry i chroni jej delikatne struktury. Fale ultradźwiękowe systemu EXILIS przerywają zwłóknienia w strukturach tłuszczowych, powodując podział pakietów komórek tłuszczowych na pojedyncze jednostki. Nieosłonięte komórki tłuszczowe są wtedy łatwiej dostępne i podatne na terapię. Energia o wysokiej częstotliwości powoduje głębokie nagrzanie tkanki, inicjowana jest aktywność metaboliczna i przyspieszone zostają procesy lokalnej lipolizy tkanki tłuszczowej. W tym samym czasie następuje proces niszczenia komórki tłuszczowej zwany apoptozą, dzięki czemu zmniejsza się liczba apopcytów. Objętość komórki tłuszczowej zmniejsza się i tkanka tłuszczowa ulega redukcji. Dodatkowymi efektami zabiegu jest ujędrnienie skóry, poprawa jej tekstury, redukcja cellulitu. Zabieg odbywa się bez bólu, niepotrzebne jest znieczulanie, zmiany zauważalne są już po pierwszym zabiegu , terapia nie wymaga okresu rekonwalescencji. Najlepsze efekty osiągane są po 4 sesjach zabiegowych. Czas trwania jednej sesji zabiegu, to ok. 10 minut.

BTL Polska

Perła Dermatologii Estetycznej 2012

VARILITE 532/940 nm

System laserowy do usuwania zmian naczyniowych na twarzy i kończynach dolnych, zmian pigmentacyjnych i skórnych.
System VariLite™ firmy Iridex (USA) stanowi kompleksowe rozwiązanie w dziedzinie laserowego leczenia zmian skórnych. Znajduje zastosowanie w terapii wielu schorzeń, m.in. przy leczeniu zmian naczyniopochodnych, zmian naczyń kończyn dolnych, łagodnych zmianach barwnikowych, zmianach skórnych, nieostrych stanach zapalnych trądziku pospolitego oraz usuwaniu włosów z małych powierzchni ciała. Tak szerokie spektrum zastosowań czyni z produktu VariLite™ najbardziej wszechstronny i nowoczesny półprzewodnikowy system laserowy dostępny na rynku.
System VariLite™ zapewnia niezawodność, wygodę transportu, efektywność zabiegu oraz uniwersalność pod względem zastosowań klinicznych. Uruchomienie oraz techniczna obsługa systemu są niezwykle proste. Przyjazne użytkownikowi metody regulacji pozwalają lekarzowi szybko zapoznać się z panelem sterowania urządzenia, w celu właściwego doboru parametrów zabiegu, oraz umożliwiają prostą regulację długości fali za pomocą przełącznika. Ergonomiczne, wykonane z lekkiego materiału końcówki zabiegowe, znajdują zastosowanie zarówno w przypadku leczenia zmian rozległych, jak i liniowych, i pozwalają na precyzyjną kontrolę obszaru zabiegowego. Uniwersalność rączek umożliwia operatorowi wielokrotne wygodne przełączanie długości fali w czasie jednej sesji zabiegowej. Końcówki zabiegowe dostępne są z rozmiarem plamki 0,7, 1,0, 1,4, 2,0 oraz 2,8 mm.

Laser o podwójnej długości fali VariLite™ wytwarza wiązkę zieloną o długości fali 532 nm oraz wiązkę podczerwoną 940 nm, co pozwala zoptymalizować parametry zabiegowe w zależności od wskazań klinicznych:

- Wiązka 532 nm znajduje zastosowanie przy leczeniu zmian naczyniopochodnych, zmian barwnikowych, zmian skórnych, trądziku. Istnieje możliwość współpracy lasera z urządzeniem ScanLite™ przy wykonywaniu zabiegów twarzy w technologii MicroSpot™.
- Wiązka 940 nm znajduje zastosowanie przy leczeniu głębiej położonych oraz większych naczyń krwionośnych (0,3-1,5 mm średnicy), w tym zmian naczyniowych kończyn dolnych, oraz przy usuwaniu włosów z małych powierzchni ciała.

DODATKOWE ZALETY SYSTMU VariLite™:

- technologia diodowa zapewniająca długotrwałą żywotność lasera;
- wysoka moc oraz krótkie impulsy umożliwiające selektywną fototermolizę oraz eliminujące ryzyko wystąpienia sińców i wybroczyn pozabiegowych;
- kompaktowa konstrukcja minimalizująca koszty związane z transportem systemu.

Optopol Handlowy Sp. z o.o.

II. KATEGORIA:
Najlepsze preparaty do zabiegów w dermatologii estetycznej

AQUALYX – liposukcja bez skalpela

Aqualyx to jedyny na świecie materiał medyczny zarejestrowanym ze znakiem CE do redukcji miejscowo nagromadzonej tkanki tłuszczowej, wyłącznie iniekcyjną techniką intralipoterapii.
Aqualyx to roztwór bez fosfatydylocholiny, w którym głównymi, działającymi na komórkę tłuszczową substancjami są detergenty (typu deoksycholan sodu).
Detergent rozpuszcza tłuszcz i niszczy błonę komórkową – zachodzi proces adipocytolizy.
Najlepsze efekty osiągalne są u pacjentów z odpowiednią wagą lub lekką nadwagą z miejscowym nagromadzeniem tłuszczu. Zwłaszcza w przypadku takich miejscowych otłuszczeń jak: biodra, bryczesy, wewnętrzna strona kolan, które nie ulegają redukcji pomimo ćwiczeń i diety. Dodatkowe bezpieczeństwo gwarantuje pacjentowi fakt, że upoważnieni do wykonywania takich zabiegów są wyłącznie lekarze, którzy odbyli specjalistyczne przeszkolenie i jest to zasada rygorystycznie przestrzegana przez polskiego dystrybutora, firmę Fenice z Warszawy.

Fenice

BOCOUTURE®

Bocouture® – jedna fiolka zawiera 50 jednostek toksyny botulinowej typu A (150 Kd), wolnej od białek kompleksujących. Nieotwarta fiolka może być przechowywana w temperaturze pokojowej (nie wyższej niż 25°C) przez okres 3 lat.
Bocouture® przeznaczony jest do przejściowej poprawy wyglądu pionowych zmarszczek między brwiami (zmarszczek gładzizny czoła), o umiarkowanym lub ciężkim nasileniu u dorosłych, poniżej 65. roku życia. Po rekonstrukcji produktu (50 jednostek/1,25 ml) zalecaną objętość 0,1 ml (4 jednostki) podaje się w każde 5 miejsc wstrzyknięć: wa wstrzyknięcia w każdy mięsień marszczący brwi i jedno wstrzyknięcie w mięsień podłużny nosa, co odpowiada standardowej dawce 20 jednostek. W razie potrzeby dawka może być zwiększona przez lekarza do 30 jednostek, z co najmniej trzymiesięczną przerwą pomiędzy poszczególnymi cyklami stosowania preparatu.

Epiduo
Nazwa produktu leczniczego: Epiduo. **Skład jakościowy i ilościowy substancji czynnych:** 1 g żelu zawiera: 1 mg adapalenu (*Adapalenum*) oraz 25 mg benzoilu nadtlenku (Benzoyli peroxidum). Substancja pomocnicza: glikol propylenowy. **Postać farmaceutyczna:** Żel. Biały lub lekko żółty, nieprzezroczysty żel. **Wskazania do stosowania:** Miejscowe leczenie trądziku pospolitego z zaskórnikami, grudkami i krostkami. **Dawkowanie i sposób podawania:** Produkt leczniczy Epiduo należy nanosić na cały obszar skóry zajęty przez trądzik raz na dobę wieczorem, na czystą i suchą skórę. Opuszkami palców należy nanosić cienką warstwę żelu, omijając okolicę oczu i ust. Jeśli wystąpi podrażnienie, należy zalecić pacjentowi zastosowanie kremów nawilżających, które nie wpływają na tworzenie się zaskórników; stadsze stosowanie produktu leczniczego (np. co drugi dzień), czasowe lub całkowite zaprzestanie stosowania produktu leczniczego. Czas trwania leczenia powinien być określony przez lekarza na podstawie stanu klinicznego pacjenta. Pierwsze objawy poprawy stanu klinicznego pojawiają się zazwyczaj między 1 a 4 tygodniem leczenia. Nie badano bezpieczeństwa i skuteczności produktu leczniczego Epiduo u dzieci w wieku poniżej 12 lat. **Przeciwwskazania:** Nadwrażliwość na substancje czynne lub którykolwiek składnik produktu leczniczego. **Specjalne ostrzeżenia i środki ostrożności dotyczące stosowania:** Produkt leczniczy Epiduo nie należy nanosić na uszkodzoną lub popękaną skórę (rozcięcia lub otarcia) oraz na skórę z egzemą. Należy unikać kontaktu produktu leczniczego Epiduo z oczami, ustami, nozdrzami i błonami śluzowymi. W razie dostania się produktu leczniczego do oka, należy przepłukać je natychmiast ciepłą wodą. Produkt leczniczy zawiera glikol propylenowy (E1520), który może powodować podrażnienie skóry. W razie pojawienia się uczulenia na którykolwiek składnik produktu leczniczego Epiduo należy przerwać jego stosowanie. Unikać nadmiernego narażenia na promieniowanie słoneczne i promieniowanie UV. Należy unikać kontaktu produktu leczniczego Epiduo z jakimkolwiek farbowanym materiałem, np. tkaninami lub włosami, ponieważ może to spowodować odbarwienie lub zmianę koloru. **Działania niepożądane**: Epiduo może powodować wymienione poniżej działania niepożądane w miejscu naniesienia. Częste (≥ 1/100 do <1/10): suchość skóry, zapalenie kontaktowe skóry z podrażnienia, uczucie pieczenia i podrażnienie skóry. Niezbyt częste (≥ 1/1000 do ≤1/100): świąd skóry oraz oparzenia słoneczne. Nie znana częstość (na podstawie dostępnych danych nie jest możliwe określenie częstości występowania): alergiczne kontaktowe zapalenie skóry, swędzenie twarzy. Jeśli po naniesieniu produktu leczniczego Epiduo pojawia się podrażnienie skóry (zaczerwienienie, suchość, łuszczenie się) lub pieczenie skóry oraz ból skóry (kłujący ból), jego intensywność jest niewielka lub średnia, a objawy tolerancji miejscowej osiągają najwyższe nasilenie w czasie pierwszego tygodnia stosowania, po czym ustępują samorzutnie. **Podmiot odpowiedzialny:** Galderma Polska Sp. z o.o., ul. Łączyny 4, 02-820 Warszawa. **Numer Pozwolenia na dopuszczenie do obrotu:** 14534. **Produkt leczniczy wydawany z przepisu lekarza.** 11.2010

GALDERMA
Committed to the future of dermatology

Referencje: 1. Gollnick HPM et al. Br J Dermatol. 2009;161:1180-1189. 2. Pariser DM et al. J Drugs Dermatol. 2007;618:898-904.

Pierwszy efekt po zastosowaniu preparatu obserwowany jest w ciągu 2-3 dni po wstrzyknięciu. Natomiast maksymalny efekt występuje po 30 dniach. Działanie produktu utrzymuje się do 4 miesięcy po jego podaniu. Odstępy między kolejnymi podaniami nie powinny być krótsze niż 3 miesiące.

MERZ AESTHETICS

BOTOX

To marka znanej na całym świecie toksyny botulinowej typu A, która jako pierwsza została zarejestrowana we wskazaniu wygładzania zmarszczek mimicznych okolicy glabelli.

Botox to 23 lata doświadczeń w medycynie, ponad 4,5 tys. publikacji naukowych oraz satysfakcja milionów pacjentów na całym świecie. Preparat w znacznym stopniu przyczynił się do rozwoju medycyny estetycznej, a zabieg wygładzania zmarszczek przy użyciu toksyny stał się złotym standardem w wielu gabinetach.

Wszystko to dzięki unikatowej budowie cząsteczki Botoksu, która zapewnia precyzyjne działanie preparatu po podaniu i tym samym pozwala przewidzieć rezultat, podnosząc jednocześnie poziom satysfakcji pacjenta.

Botox nadal się rozwija – w 2011 r. preparat uzyskał rejestrację wskazania: profilaktyka bólów głowy u pacjentów dorosłych cierpiących na przewlekłą migrenę (bóle głowy występujące 15 dni w miesiącu lub częściej) – a kolejne zastosowania są w zaawansowanych fazach badawczych.

Jesteśmy dumni, że w tym wyjątkowym roku możemy poszczycić się i podziękować wszystkim lekarzom za wspólne 10 lat obecności preparatu Botox w medycynie estetycznej na rynku polskim!

Allergan

DERMAHEAL

Mezoterapia biomimetyczna – hit inżynierii genetycznej

Gama produktów do mezoterapii DERMAHEAL, zawierająca unikatowe peptydy biomimetyczne, które dostarczane bezpośrednio pod skórę, podejmują pracę i pozwalają na uzyskanie naturalnych efektów estetycznych.

Koktajle bogate w aktywne peptydy i ponad 50 składników, takich jak kwas hialuronowy, witaminy, minerały, aminokwasy, koenzymy działają skutecznie:

Dermaheal HSR – działa przeciwzmarszczkowo i rewitalizująco, zapobiegając starzeniu się skóry; czysty kwas hialuronowy zawarty w preparacie nawilża skórę, wzmacnia jej elastyczność;

Dermaheal SR – zapobiega starzeniu się skóry, poprawia jej elastyczność, zwiększając ilość kolagenu i elastyny;

Dermaheal LL – likwiduje miejscowe depozyty tłuszczowe, zmniejsza cellulit, regeneruje i poprawia elastyczność skóry, działa detoksykująco i wygładzająco;

Dermaheal SB – likwiduje przebarwienia skórne, działa rozjaśniająco i zapobiega dalszej pigmentacji skórnej, redukuje syntezę melaniny;

Dermaheal HL – ogranicza wypadanie włosów, rewitalizuje cebulki włosowe, stymuluje odrost włosów, nawilża i odżywia włosy oraz skórę głowy.

AntiAging Institute

JUVEDERM HYDRATE

Nawadnianie skóry to złożony proces, w którym kluczową rolę odgrywa kwas hialuronowy. Rozumiejąc to, specjaliści z firmy Allergan – światowego lidera w dziedzinie medycyny estetycznej – opracowali wyjątkowy preparat Juvéderm® HYDRATE*. To nowy produkt do wykonywania zabiegów nawadniających skórę w jej najgłębszych warstwach. Juvéderm® HYDRATE podany drogą iniekcji przywraca optymalny poziom kwasu hialuronowego w skórze. W następstwie głębokie warstwy skóry zostają nawodnione. Odzyskuje ona młodzieńczy wygląd i blask.

Juvederm® HYDRATE zawiera 13% niesieciowanego kwasu hialuronowego oraz 0,9% mannitolu – czynnika antyutleniającego, który zapobiega degradacji kwasu hialuronowego wywołanej przez wolne rodniki, a tym samym przedłuża efekty zabiegu.

Juvederm® HYDRATE jest skuteczny w przywracaniu świeżego wyglądu i gładkości skóry twarzy, szyi, dekoltu i dłoni.

Nowy Juvéderm® HYDRATE jest klinicznie udowodnionym sposobem leczenia, który skutecznie uzupełnia niedobór kwasu hialuronowego w skórze i przywraca jej naturalny, zdrowy blask.

Preparat Juvéderm® HYDRATE posiada specjalnie opracowaną formułę umożliwiającą jego bezpośrednie wstrzyknięcie pod powierzchnię skóry, w celu poprawy jej nawilżenia, napięcia i sprężystości. Stosowanie preparatu Juvéderm® HYDRATE pozwala uzyskać efekt, który tłumaczy dlaczego 85% kobiet uczestniczących w badaniu poleciłoby ten preparat swojej przyjaciółce*.

* Taieb M et al, 8th Anti-Aging and Medicine World Congress 2010, Monaco

Allergan

JUVEDERM VOLUMA 1 ML WITH LIDOCAINE

Kolejna innowacja firmy Allergan.
Doskonale znany, laureat poprzednich Pereł – preparat Juvederm VOLUMA został wzbogacony o lidokainę z jednoczesną modyfikacją opakowania do 2 strzykawek po 1 ml.
Juvederm VOLUMA to unikatowa kompozycja dwóch struktur – niskocząsteczkowego i wysokocząsteczkowego kwasu hialuronowego o silnym stopniu usieciowania. Dzięki przewadze tej pierwszej struktury preparat zachowuje wysoką plastyczność przy jednoczesnej wysokiej spoistości żelu, co przekłada się na widoczny efekt liftingu po podaniu.
Nowa strzykawka o objętości 1 ml umożliwia gładszy przepływ i zwiększa precyzję iniekcji żelu Juvederm VOLUMA, dając najszerszy możliwy wachlarz zastosowań dla preparatu wolumetrycznego.
Innowacyjna formuła preparatu Juvederm VOLUMA idzie w parze z jego skutecznością wypełnienia.
Trwałość do 18 miesięcy oraz wysoki stopień satysfakcji pacjentów – to najbardziej cenione właściwości Juvederm VOLUMA.

Allergan

RADIESSE™

Radiesse™ to nowoczesny wypełniacz skóry o potwierdzonym klinicznie podwójnym działaniu – wygładza zmarszczki i stymuluje produkcję kolagenu, który wspiera proces odnowy skóry.
Radiesse™ umożliwia wolumetryczne modelowanie kształtu twarzy, linii żuchwy, niechirurgiczną korektę kształtu nosa oraz odmładzanie grzbietowej powierzchni dłoni.
Głównym składnikiem preparatu Radiesse™ jest hydroksyapatyt wapnia (CaHA) – naturalny składnik ludzkich kości i zębów. Zaletą hydroksyapatytu wapnia jest stymulacja naturalnych procesów syntezy włókien kolagenowych, dzięki czemu uzyskuje się efekty poprawy struktury skóry, a nie tylko poprawę jej objętości.
Zabieg preparatem Radiesse™ przeznaczony jest dla osób, u których skóra straciła gęstość i sprężystość, co często nie zależy od wieku, ale może być związane z przebytą chorobą lub gwałtowną utratą masy ciała. Radiesse™ jest preparatem termostabilnym – pacjent po zabiegu może korzystać z zabiegów laserowych, z falami radiowymi czy ultradźwiękami. Preparat posiada wysoki profil bezpieczeństwa – uzyskał aprobatę amerykańskiego FDA (Amerykański Urząd ds. Żywności i Leków) oraz certyfikat CE (ustalony przez Unię Europejską standard określający bezpieczeństwo produktów i potwierdzający, że został przebadany przez niezależne podmioty).

MERZ AESTHETICS

REGENERIS

Regeneris, czyli osocze bogatopłytkowe, zawiera komórki i czynniki wzrostu z Twojej własnej krwi, dzięki którym możesz stworzyć swój indywidualny „eliksir młodości". Czynniki wzrostu zawarte w osoczu pobudzają komórki Twojej skóry do odbudowy, dzięki czemu odzyskuje ona młodzieńczą witalność. W efekcie staje się ona gładsza, bardziej elastyczna i wyraźnie młodsza.
Regeneris jest przy tym produktem w 100% biokompatybilnym, a rewitalizacja skóry twarzy możliwa jest dzięki, tzw. Autologicznej Odnowie Komórkowej (ACR – Autologous Cellular Regeneration) – czyli regeneracji komórek skóry na skutek działania własnych czynników wzrostu i komórek macierzystych.
Podawanie Regeneris w skórę uruchamia proces, którego zadaniem jest stymulowanie fibroblastów do wytwarzania nowego kolagenu, co ma doprowadzić do regeneracji, nawilżenia i odmłodzenia skóry.

Laboratorium Estetyki LEA Vivacy

RESTYLANE ®

Restylane® to gama produktów firmy Q-Med, obecnie Galderma.
Preparaty są wyprodukowane w opatentowanej technologii NASHA, która zapewnia doskonałe bezpieczeństwo oraz najmniejszą modyfikację cząsteczki kwasu hialuronowego.
Produkty wprowadzono na rynek w 1996 roku:
Restylane® zawiera następujące linie: Restylane Fillers (wypełniacze), Restylane Skinboosters (hydrobalans i rewitalizacja), Restylane Skincare (pielęgnacja).
Produkt został zatwierdzony przez amerykańską Agencję ds. Żywności i Leków (FDA) w 2003 roku
Od momentu wprowadzenia na rynek wykonano już ponad 15 milionów zabiegów.
Wypełniacze Restylane® to linia produktów ze stabilizowanym kwasem hialuronowym do wypełniania zmarszczek, konturowania oraz przywracania objętości ustom i policzkom. Linia Restylane fillers zawiera wiele produktów z lidokainą i bez lidokainy: Restylane, Restylane Perlane, Restylane Lip Volume oraz Restylane SubQ. Wypełniacze Restylane są żelem kwasu hialuronowego. Kombinacja jednorodnych cząsteczek i wysoka zdolność unoszenia tkanek w każdym wypełniaczu, pozwala na wyjątkową precyzję i odpowiedni dobór wypełniacza do każdej zmarszczki lub obszaru.

Perła Dermatologii Estetycznej 2012

Podczas gdy wiele produktów pielęgnacyjnych rozpieszcza skórę na zewnątrz, preparaty Restylane Skinboosters odbudowują skórę od wewnątrz. Dwa główne preparaty z tej linii: Restylane Vital i Restylane Vital light zapewniają skórze głębokie i długotrwałe nawilżenie. Ta innowacyjna metoda zapewnia naturalny, świeży i pełen blasku wygląd, przywraca prawidłowe nawilżenie skóry, poprawia jej strukturę, jędrność oraz elastyczność. Produkty te mogą być stosowane nie tylko na skórę twarzy, lecz również na szyję, dekolt, dłonie i całe ciało.
W tym roku gama produktów Restylane® została poszerzona o dwa innowacyjne produkty do modelowania ust. Produkty zostały stworzone z myślą o wrażliwej tkance ustnej. Preparaty są wytrzymałe na ciągły ruch ust i jednocześnie tak miękkie, że dostosowują się do delikatnej tkanki warg. Oba preparaty mogą być stosowane łącznie lub oddzielnie, w zależności od efektu, jaki chcemy uzyskać, aby cieszyć się pięknymi, zdrowymi i naturalnie wyglądającymi ustami.
Restylane Lip Volume doskonale wypełnia usta, zwiększa ich objętość i jednocześnie wygładza zmarszczki.
Restylane Lip Refresh to skinbooster. Rewitalizuje poprzez poprawę konturu ust, dodając im blasku oraz miękkości. Ten nowy produkt jest idealny zarówno dla mężczyzn, jak i dla kobiet, którzy pragną delikatnego odświeżenia i nawilżenia ust.
Restylane to gama produktów z 16-letnim doświadczeniem, produkowana przez firmę dążącą do ciągłych innowacji, ale jednocześnie dbającą o bezpieczeństwo lekarzy i pacjentów. Wszystkie preparaty mają rzetelne, opublikowane badania kliniczne.

Galderma Polska

GAMA STYLAGE

Gama StylAge to jedyne monofazowe implanty łączące usieciowany kwas hialuronowy i antyoksydanty. Zastosowanie technologii IPN-like (Inter Penetrated Networks) pozwoliło Laboratorium VIVACY na stworzenie gamy produktów wykazujących się długotrwałym stopniem utrzymywania się w tkankach oraz łatwością i regularnością iniekcji.
Badania kliniczne przeprowadzone w czerwcu 2008 roku we Francji na gamie StylAge potwierdziły bardzo dobrą tolerancję i bezpieczeństwo produktu oraz efektywność i zadowolenie pacjenta po zabiegu.
Gama StylAge z technologią IPN-like daje lekarzom nowe możliwości w spersonalizowanych korekcjach twarzy, od drobnych zmarszczek po lifting objętościowy.

Laboratorium Estetyki LEA Vivacy

III. KATEGORIA:
Najlepszy preparat wspomagający leczenie dermatologiczne i efekty zabiegów estetycznych

ANTHELIOS XL

KREM DO TWARZY SPF 50+ / PPD 42
Bardzo wysoka ochrona dla skóry wrażliwej i skłonnej do alergii słonecznych.
To grupa specjalistycznych produktów, które zapewniają najwyższą ochronę przeciwsłoneczną, nawet dla skóry wrażliwej i z alergiami na słońce.
UDOWODNIONA SKUTECZNOŚĆ:
• 19 badań klinicznych
• 9 prac naukowych
WZMOCNIONA OCHRONA UVA
Anty-UVB: SPF 50+
Anty-UVA: PPD 42
2 x wyższy poziom ochrony wobec UVA niż zalecenia Komisji Europejskiej
DLA SKÓRY WRAŻLIWEJ I SKŁONNEJ DO ALERGII SŁONECZNYCH
Testy tolerancji na skórze skłonnej do alergii przeprowadzone zostały przez niezależny ośrodek kliniczny.
Wzmocniona ochrona UVA, by zapobiegać pojawieniu się pokrzywki słonecznej: Ochrona 97% pacjentów ze skłonnością do alergii.*

*Protokół: 41 osób dorosłych, borykających się z nawracającą świerzbiączką letnią. Stos wanie formuły Anthelios z Mexoplex SPF 50+/PPD 42 przez 2 tygodnie w Afryce Południowej w warunkach normalnego stosowania. Reakcje skórne zostały zgłoszone przez ochotników, a diagnoza BPLE została potwierdzona przez dermatologów.

La Roche-Posay

ANTI-BLEMISH SOLUTIONS LIQUID MAKEUP

Podkład Anti-Blemish Solutions Liquid Makeup wspomaga skórę w walce ze zmianami trądzikowymi. Ten lekki i trwały podkład zapewnia tuż po nałożeniu odświeżające uczucie chłodu, łatwo i delikatnie stapia się ze skórą, nie podrażniając jej. Jego właściwości pielęgnacyjne zapewniają skórze równowagę nawilżenia oraz kontrolę błyszczenia, chroniąc ją przed powstawaniem nowych zmian trądzikowych.

W podkładzie Anti-Blemish Solutions Liquid Makeup zastosowano wielowymiarowe podejście do problemu trądziku:
1. Złuszczanie. Zawartość kwasu salicylowego na poziomie aktywnym działa jako czynnik złuszczający, usuwając martwe komórki naskórka, które gromadzą się w przypadku skóry skłonnej do trądziku, oczyszczając pory z zanieczyszczeń.
2. Kontrola wydzielania sebum. Ekstrakt z alg morskich Laminaria Saccharina pomaga regulować wydzielanie sebum, redukując jego gromadzenie się w porach skóry i jednocześnie utrzymując odpowiedni poziom nawilżenia.
3. Kontrola czynników powodujących powstawanie zmian trądzikowych. Kwas hydroksydekanowy pozwala kontrolować rozprzestrzenianie się po powierzchni skóry czynników powodujących powstawanie zmian trądzikowych.
4. Łagodzenie podrażnień. Kofeina pomaga minimalizować podrażnienia. Pozwala również redukować widoczne zaczerwienienia jednocześnie łagodząc skórę.
Podkład Anti-Blemish Solutions Makeup wspomaga kurację przeciwtrądzikową oraz natychmiast ukrywa niedoskonałości związane ze zmianami trądzikowymi.

Clinique

CELLU SLIM

W 2012 roku ELANCYL przedstawił innowację na uporczywy cellulit. Cellu Slim to nowatorska kuracja wyszczuplająca oparta na niezwykle skutecznym i oryginalnym połączeniu substancji aktywnych: Cekropii i Kofeiny. Ta unikatowa formuła wykazuje silne działanie redukujące tłuszcze, nawet te najbardziej oporne – udowodnione działanie wyszczuplające już po 7 dniach, a wygładzenie skórki pomarańczowej jest widoczne po 14 dniach. Efekty wyszczuplenia utrzymuje się nawet miesiąc po zakończeniu kuracji. Wyniki te są możliwe dzięki czasoprogramowanej formule zgodnej z biorytmem dobowym – stosowanie produktu raz dziennie zapewnia 24-godzinną skuteczność. Inteligentna i innowacyjna formuła zawiera dwie fazy:
• faza pierwsza zawiera natychmiast uwalniane substancje aktywne: cekropię, kofeinę, xanthoxylinę i bluszcz, które działają rano, czyli w chwili gdy adypocyty mogą uwolnić magazynowane zapasy tłuszczu
• faza druga, o opóźnionym działaniu, to florydzyna zamknięta w liposomach zawierających fosfolipidy pochodzenia roślinnego, co umożliwia ich właściwości biomimetycznych. Ta substancja aktywna przeciwdziałająca magazynowaniu tłuszczów uwalnia się stopniowo, w pełnej harmonii z procesami zachodzącymi w skórze.
Cellu Sim posiada walory kosmetyczne cieszące się uznaniem kobiet – lekką, kremową konsystencję, która szybko się wchłania, o przyjemnym kolorze i zapachu. W przypadku produktu do codziennego stosowania to prawdziwy atut.

Pierre Fabre Dermo-Cosmetique

CETAPHIL

Seria specjalistycznych dermokosmetyków, które poprawiają efekty terapii schorzeń dermatologicznych oraz są niezbędne w codziennej pielęgnacji skóry wymagającej.
Zostały stworzone w oparciu o najnowszą wiedzę w dziedzinie dermatologii oraz gruntownie przebadane. Dzięki temu powstały produkty zawierające unikatowe składniki odpowiadające na potrzeby skóry, a jednocześnie pozbawione substancji drażniących i alergizujących.
Cetaphil EM do mycia Emulsja micelarna
Jest delikatny i jednocześnie skutecznie oczyszcza skórę. Substancja myjąca jest zamknięta w miceli, przez co nie uszkadza płaszcza lipidowego. Jest szczególnie polecany w przypadku: skóry suchej, wrażliwej, z trądzikiem młodzieńczym i różowatym, skóry przed i po zabiegach dermatologicznych oraz demakijażu twarzy i okolic oczu.
Cetaphil MD Dermoprotektor Balsam do twarzy i ciała
Zapewnia głębokie i długotrwałe nawilżenie skóry za sprawą jego unikatowego składu. Zawiera olej z orzechów makadamia, który dostarcza NNKT oraz pantenol, który łagodzi podrażnienia i ułatwia regenerację, a także najwyższe wśród dermokosmetyków stężenie silnie wiążącej wodę gliceryny.
Jest polecany do codziennego nawilżania skóry wymagającej.
Cetaphil DA Ultra Krem intensywnie nawilżający
Intensywnie nawilża oraz uzupełnia brakujące w skórze lipidy. Zawiera unikatowy kompleks ERC – pięć składników, które zapewniają skórze ochronę i prawidłowe nawilżenie:
• PCA – składnik Naturalnego Czynnika Nawilżającego, bardzo silnie wiąże wodę
• masło Shea i olej z orzechów makadamia – uzupełniają lipidy, zmiękczają skórę
• pantenol – łagodzi podrażnienia i ułatwia regenerację
• silikony – chronią naturalny płaszcz lipidowy

Perła Dermatologii Estetycznej 2012

Jest rekomendowany w przypadku AZS i wyprysku oraz wszędzie tam, gdzie mamy do czynienia z bardzo suchą skórą.

Cetaphil PS Lipoaktywny Krem nawilżający

Zapewnia silnie wysuszonej lub uszkodzonej skórze zaspokojenie trzech kluczowych potrzeb:

- ochronę – tworzy na skórze film ochronny, w jego skład wchodzą olej migdałowy, wazelina i dicapryl oraz silikony, które dodatkowo zmiękczają i wygładzają naskórek
- regenerację – witamina E i silikony działają kojąco i pobudzają wzrost nowych komórek
- nawilżanie – zawiera glicerynę, która długotrwale wiąże wodę.

Jest polecany w przypadku skóry uszkodzonej lub silnie wysuszonej w przebiegu schorzeń dermatologicznych oraz po zabiegach medycyny estetycznej.

Seria zawiera też dwa produkty przeznaczone dla dzieci, do codziennej pielęgnacji oraz ochrony skóry atopowej, suchej lub wrażliwej.

Cetaphil Restoraderm Emulsja do mycia

Skutecznie oczyszcza i chroni skórę dziecka, dzięki związaniu substancji myjących w wielowarstwowej miceli, dlatego nie wysusza skóry, jak tradycyjne środki myjące i nie pozostawia na skórze tłustej nieprzepuszczalnej warstwy, jak większość preparatów dodawanych do kąpieli.

Cetaphil Restoraderm Balsam do nawilżania twarzy i ciała

Zawiera składniki przywracające prawidłowe funkcjonowanie wszystkich warstw naskórka:

- PCA i arginina – uzupełniają niedobory Naturalnego Czynnika Nawilżającego
- prekursor ceramidów i niacynamid, dzięki zastosowaniu nowoczesnej technologii odbudowują niezbędne skórze ceramidy
- masło Shea i olej z nasion słonecznika – uzupełniają lipidy oraz przyspieszają regenerację naskórka
- pantenol i alantoina – działają kojąco i zmniejszają dokuczliwe swędzenie
- składniki filmu ochronnego – tworzą na powierzchni cienką, nietłustą warstwę, która pomaga skórze zregenerować się.

Galderma

CICABIO ARNICA+

Krem regenerujący z arniką (siniaki, stłuczenia i obrzęki)

Zapobiega powstawaniu oraz przyspiesza redukcję krwiaków, obrzęków i guzów *(Arnica Montana, apigenina)*

- działa przeciwbólowo i przeciwświądowo (*opatentowany kompleks Antalgicine*)
- zmniejsza stan zapalny (*Arnica Montana, apigenina, cynk*)
- działanie antybakteryjne (*cynk)*
- zapewnia nawilżenie skóry (*gliceryna*)

Idealny po zabiegach dermatologicznych, medycyny estetycznej i zabiegach chirurgicznych:

- zabiegi laserowe
- wypełnienia i modelowanie twarzy
- toksyna botulinowa
- elektrokoagulacja
- mezoterapia igłowa

Jako przygotowanie i wzmocnienie skóry przed zabiegami medycyny estetycznej i zabiegam i chirurgicznymi, ułatwiające i przyspieszające wchłanianie wybroczyn i obrzęku po zabiegu:

- optymalny i natychmiastowy komfort
- bardzo dobrze tolerowany
- może być stosowany na skórę twarzy i ciała
- bezzapachowy, nie zawiera barwników i parabenów

Laboratoire Dermatologique Bioderma Poland

CICAPLAST BALSAM B5

KOJĄCY BALSAM REGENERUJĄCY Z WODĄ TERMALNĄ Z LA ROCHE-POSAY

Pantenol 5% + Madekasozyd

Preparat przyspieszający regenerację uszkodzonego naskórka niemowląt, dzieci i dorosłych (spękania, szorstkie plamy, itp.), działa kojąco i ochronnie.

1) REGENERUJE USZKODZENIA NA POWIERZCHNI

MADEKASOZYD – przyspiesza gojenie

MIEDŹ + CYNK + MANGAN – działa przeciwbakteryjnie

MASŁO KARITE + GLICERYNA – odżywia i nawilża

2) KOI I ŁAGODZI UCZUCIE PIECZENIA

PANTENOL 5% – działa przeciwbólowo. Intensywne ukojenie uczucia dyskomfortu, suchych i podrażnionych obszarów skóry.

TESTOWANY POD KONTROLĄ DERMATOLOGICZNĄ I PEDIATRYCZNĄ NA GRUPIE 700 PACJENTÓW POSIADAJĄCYCH:

- skórę skłonną do atopii

- skórę wrażliwą
- skórę po zabiegach (laser)

BEZPIECZNY:
Bez lanoliny, bez zapachu, bez parabenów. CIAŁO, TWARZ, USTA
WSKAZANIA:

- pielęgnacja po zabiegach dermatologicznych
- otarcia, stłuczenia
- podrażnienia suchej skóry u niemowląt
- podrażnienia wokół ust
- skóra sucha z tendencją do atopii
- po oparzeniach słonecznych

La Roche-Posay

IWOSTIN ROSACIN

Laboratorium Iwostin we współpracy z polskimi dermatologami opracowało specjalistyczną linię przeznaczoną do kompleksowej pielęgnacji skóry z trądzikiem różowatym – Iwostin Rosacin. Tworzą ją: Krem na dzień łagodzący skórę SPF 15, Krem na noc zmniejszający rumień oraz Specjalistyczna emulsja oczyszczająca. Preparaty redukują zaczerwienienia, poprawiają elastyczność skóry, zmniejszają odpowiedź zapalną oraz ograniczają niekorzystny wpływ czynników zewnętrznych na naczynia krwionośne. Zawierają wyselekcjonowane składniki aktywne o działaniu łagodzącym i zmniejszającym zaczerwienienia skóry, m.in. Neutrazen™, Biolin. Linia nie zawiera parabenów ani środków zapachowych.

Skóra z trądzikiem różowatym to zawsze skóra nadreaktywna. Właściwa pielęgnacja pozwala na zmniejszenie odpowiedzi zapalnej, redukcję rumienia, zaczerwienienia i nadreaktywności oraz utrzymanie bariery lipidowej naskórka w dobrej kondycji, co ogranicza niekorzystny wpływ czynników zewnętrznych na naczynia krwionośne.
Niewłaściwie dobrane kosmetyki i nieprawidłowa pielęgnacja skóry mogą nasilić charakter zmian naczyniowych i w konsekwencji prowadzić do dalszego rozwoju trądziku różowatego. Lekarze dermatolodzy aż w 87% przypadków zalecają pacjentom z trądzikiem różowatym stosowanie preparatów pielęgnacyjnych, głównie dermokosmetyków dla skóry wrażliwej, które poprawiają kondycję naczyń włosowatych oraz zawierają filtry o wysokim wskaźniku protekcji.
Aby zapewnić skórze wrażliwej z trądzikiem różowatym odpowiednią pielęgnację, Laboratorium Iwostin opracowało nową linię preparatów IWOSTIN ROSACIN, które:

- łagodzą podrażnienia i redukują zaczerwienienia skóry (wyciąg z algi złotej, Neutrazen™)
- wzmacniają napięcie i elastyczność naczyń włosowatych (Pronalen Aesculus HSC, witamina C)
- zapewniają prawidłowe funkcjonowanie flory bakteryjnej skóry (Biolin)
- wzmacniają barierę lipidową naskórka, zmniejszając tym samym wrażliwość skóry na czynniki zewnętrzne (Lipex® Omega 3/6, Physiogenyl®).

NEPENTES PHARMA Sp. z o.o.

IWOSTIN RE-STORIN

Innowacja dla skóry dojrzałej 50+
W 5 dekadzie życia zaczyna się dla kobiet proces starzenia hormonalnego, spowodowany spadkiem poziomu hormonów płciowych – estrogenów. W efekcie skóra dostaje mniej bodźców zmuszających ją do regeneracji, produkuje mniej włókien podporowych, pogarsza się jej ukrwienie. W odpowiedzi na potrzeby skóry w okresie starzenia hormonalnego marka Iwostin przygotowała linię IWOSTIN RE-STORIN. Tworzą ją preparaty: Odbudowujący krem na dzień SPF15, Odbudowujący krem na noc oraz Odbudowujący krem pod oczy. Receptury wszystkich produktów zawierają unikatowy kompleks Re-Structure (ceramidy, NNKT, kwas hialuronowy), który uzupełnia braki substancji budulcowych oraz Lipobelle Soyaglycone – bioaktywne fitoestrogeny z soi, które działając podobnie do estrogenu, zwiększają syntezę kolagenu i elastyny. Preparaty mają potwierdzoną wysoką skuteczność działania. Powstały jako efekt wielomiesięcznych badań laboratoryjnych i aplikacyjnych.

Skóra jest jednym z narządów trwale pozostających pod wpływem hormonów płciowych. Dlatego też kobiece hormony – estrogeny wywierają silny wpływ zarówno na procesy biologiczne w skórze, jak i na jej skład. Z wiekiem, gdy zmienia się gospodarka hormonalna organizmu i zanika cykl miesiączkowy (około 50. roku życia), zmniejsza się poziom produkcji estrogenów, co ma destrukcyjny wpływ na wszystkie warstwy skóry. Bardziej niż kiedykolwiek podlega procesowi atrofii, staje się coraz cieńsza, sucha, wiotka bezsilna wobec grawitacji, pojawiają się głębokie zmarszczki. W skórze właściwej zmniejsza się aktywność fibroblastów, odpowiedzialnych za wytwarzanie włókien kolagenu oraz hialuronianu sodu. W tkance podskórnej obserwuje się zanik tkanki tłuszczowej, wyraźne są też ubytki kwasów NNKT oraz ceramidów. Na delikatnej skórze wokół oczu widoczne są opuchnięcia powieki dolnej (worki pod oczami) i cienie.
Podłożem tych zmian jest spowolnienie regeneracji komórek i spadek aktywności produkcji włókien podporowych. Dr n. med. Maria Noszczyk podkreśla, że „niedobór hormonów w organizmie mogą w pewnym stopniu zrekompensować skórze w tym okresie kosmetyki ze składnikami naśladującymi działanie estrogenów".

Medycznym rozwiązaniem tych problemów jest linia Iwostin Re-Storin, która swoje kompleksowe działanie zawdzięcza innowacyjnej, naukowo przebadanej formule. Dzięki temu preparaty poprawiają gęstość i napięcie skóry wrażliwej po 50. roku życia.

NEPENTES PHARMA Sp. z o.o.

LIFTAKTIV SERUM10

10 lat badań – 6 publikacji naukowych – 7 patentów
Nasze wartości:
- Skuteczność – składniki aktywne o potwierdzonej badaniami skuteczności.
- Tolerancja – produkty Vichy zawierają Wodę Termalną z Vichy o właściwościach wzmacniających oraz regenerujących. Testowane na skórze wrażliwej pod kontrolą dermatologiczną.
- Przyjemność – specjalnie dobrane konsystencje, aby zapewnić łatwość i przyjemność aplikacji.

Składniki: głównym składnikiem jest Ramnoza w 10% stężeniu – naturalny cukier o wyjątkowym działaniu przeciw starzeniu się skóry. Ramnoza jest zdolna do regeneracji wszystkich komórek skóry, we wszystkich warstwach jednocześnie. Jej skuteczność została potwierdzona w protokole badań klinicznych. Serum 10 zawiera również kwas hialuronowy oraz Wodę Termalną z Vichy. Konsystencja została oparta na bazie ceramidów.
Uznana w farmakologii ze względu na właściwości kojące Ramnoza jest doskonale tolerowana przez skórę wrażliwą.
Delikatna i lekka konsystencja wpływa na natychmiastową poprawę elastyczności skóry.
Skóra jest aksamitna w dotyku.

Vichy Laboratoires

MELASCREEN SERUM DEPIGMENTUJĄCE

Ten unikatowy produkt do pielęgnacji stworzono z myślą o skutecznym usuwaniu przebarwień skóry występujących miejscowo (np. ostuda, plamy starcze, dłonie i twarz).
Skuteczność Serum Depigmentującego opiera się na synergicznym działaniu:
- kwasu glikolowego, który delikatnie złuszczając zrogowaciały naskórek, wyrównuje koloryt skóry oraz ułatwia przenikanie kwasu azelainowego w głąb skóry;
- stężonego kwasu azelainowego – substancji i potwierdzonych naukowo właściwościach depigmentacyjnych.

Przebarwienia ulegają rozjaśnieniu, a nierównomierna pigmentacja skóry zostaje wyrównana.
Produkt należy stosować codziennie rano i wieczorem, punktowo, na zmienione obszary skóry z wyjątkiem okolic oczu. Na dzień stosować zawsze w połączeniu z Melascreen Krem SPF50+ i unikać ekspozycji na słońce.
Aby uzyskać najlepsze rezultaty, zaleca się stosowanie Serum Depigmentującego Melascreen przez co najmniej 3 miesiące.

Pierre Fabre Dermo-Cosmetique

NORMADERM

Nawilżający krem zwalczający niedoskonałości skóry
5 testów klinicznych – zgłoszenie patentowe
Nawilżający krem, który zwalcza 6 oznak niedoskonałości skóry
Składniki: kompleksowe działanie 3 składników aktywnych: kwasu glikolowego, kwasu salicylowego oraz kwasu LHA.
- Działa matująco dzięki zawartości krzemionki oraz perlitu
- Testowany na 3 kontynentach, aby potwierdzić skuteczność w zróżnicowanych warunkach.
- Technologia zaprezentowana na Światowym Kongresie Dermatologicznym w Seulu

Opracowany, aby zwalczać wszystkie oznaki niedoskonałości skóry:
- redukuje niedoskonałości
- zwęża pory
- matuje skórę
- zmniejsza zaczerwienienia
- redukuje ślady po niedoskonałościach
- wyrównuje koloryt skóry
- odpowiedni do skóry wrażliwej, nie powoduje powstawania zaskórników
- zawiera Wodę Termalną z Vichy o działaniu kojącym oraz łagodzącym
- bez parabenów
- hipoalergiczny
- lekka konsystencja zapewniająca 24 h nawilżenie skóry.

Vichy Laboratoires

TOLÉRANCE EXTRÊME

Krem łagodzący podrażnienia
Krem nawilżający Tolérance Extrême to prawdziwy przełom w pielęgnacji skóry. Powstał w oparciu

o innowacyjne procesy produkcji – produkcja formuły kremu w sterylnym otoczeniu oraz zapewnienie całkowitej sterylności produktu przez cały okres jego stosowania (opatentowany system zamknięcia o nazwie D.E.F.I). Nie zawiera żadnych konserwantów, substancji zapachowych, a nawet substancji powierzchniowo czynnych. Krem Tolérance Extrême zapewnia skórze po zabiegach dermatologicznych ultrabezpieczną pielęgnację nawilżającą. Może być stosowany jako pielęgnacja skóry po zabiegach estetycznych takich jak: lasery, elektrokoagulacja, peelingi, depilacja, fototerapia*.

* Główne wskazania przygotowane w oparciu o międzynarodowe badanie obserwacyjne Tolérance Extrême przeprowadzone w 8 krajach, z udziałem 478 pacjentów na grupie 1499 pacjentów.

Pierre Fabre Dermo-Cosmetique

TOLERIANE ULTRA

Aktywna pielęgnacja kojąca z neurosensyną dla wrażliwej skóry twarzy i okolic oczu (powieki)
Najwyższa tolerancja
Testowany na najbardziej wymagającej skórze: skłonnej do alergii, atopii oraz na skórze powiek
NATYCHMIASTOWE i DŁUGOTRWAŁE ukojenie i nawilżenie skóry twarzy i okolic oczu, dzięki:

- Neurosensynie, składnikowi aktywnemu nowej generacji, który działa kojąco i przeciwzapalnie
- Wodzie termalnej z La Roche-Posay, która koi i przeciwdziała podrażnieniom
- Masłu Karite i Glicerynie, które nawilżają skórę i odbudowują barierę ochronną

Dzień po dniu nadwrażliwość skóry jest redukowana, a jej komfort długotrwale przywrócony.
Innowacyjne opakowanie nowej generacji, opatentowana technologia.
SKUTECZNOŚĆ udowodniona klinicznie:

- Natychmiastowe UKOJENIE

u 90% pacjentek skóra jest ukojona
u 78% pacjentek podrażnienia są złagodzone

- Długotrwałe działanie KOJĄCE

Zaczerwienienie – 46%
Uczucie dyskomfortu – 50%
Uczucie pieczenia – 45%
Wyjątkowo komfortowa konsystencja:
kremowa i bogata – dla codziennej pielęgnacji skóry bardzo wrażliwej.
Innowacyjne opakowanie nowej generacji, zapewniające 95% zużycia produktu:

- 1 hermetyczna zasuwka
- 0 pozostałości na aplikatorze
- 3 zawory przeciw zanieczyszczeniom:
- 0 zakażeń

Bezpieczeństwo formuły:

- 0 kontaktu ze środowiskiem zewnętrznym
- 0 kontaktu z metalowymi częściami
- 1 trzywarstwowa pochewka:
- 0 utleniania
- 1 zasysająca się do wewnątrz pochewka:
- 0 pozostałości

La Roche-Posay

ULTRA-SENSILIUM

Krem – ratunek dla skóry podrażnionej i zaczerwienionej
Wskazania:
Preparat polecany jest do stosowania w nagłych podrażnieniach spowodowanych działaniem mydeł, zbyt agresywnych kosmetyków oraz czynników atmosferycznych (silnego słońca, wiatru, mrozu i in.). Krem jest także doskonały do regularnej pielęgnacji skóry delikatnej, wrażliwej skłonnej do podrażnień, zaczerwienień lub stale narażonej na drażniące działanie np. po goleniu.
Działanie:
Preparat skutecznie i szybko łagodzi i koi podrażnioną skórę dzięki zawartości, w wysokim stężeniu, D-pantenolu (5%) oraz alantoiny (1,5%). Ponadto obecność D-pantenolu pomaga regenerować naskórek oraz zmniejsza tendencję do nadwrażliwości skóry. Działanie D-pantenolu i alantoiny wspomagane jest przez olej Canola, który ma właściwości łagodzące i kojące.

Laboratorium Kosmetyczne dr Irena Eris

WODA TERMALNA AVÈNE

Woda termalna Avène jest podstawą całej gamy dermokosmetyków Avène. Ma właściwości kojące, łagodzące podrażnienia, neutralizuje także działanie wolnych rodników. Jest nisko zmineralizowana, bogata w oligoelementy, zawiera krzemionkę, która korzystnie wpływa na skórę. Woda termalna Avène jest przeznaczona do codziennej pielęgnacji skóry wrażliwej, ale sprawdza się także po zabiegach estetycznych, czy w przypadku dermatoz skóry. Z powodzeniem stosuje się ją w hydroterapii w Uzdrowisku dermatologicznym w Avène. Dzięki bezpośredniemu połączeniu pomiędzy źródłem a zakładem

produkcyjnym, konfekcjonowaniu w bloku sterylnym, nienaruszalności produktu potwierdzonemu folią ochronną jesteśmy pewni, że Woda, której używa konsument to ta sama woda co stosowana w Uzdrowisku. Woda termalna Avène w spray'u zapewnia ukojenie skóry także po zabiegach dermatologicznych. Działa kojąco i łagodząco na skórę, sprzyja zmniejszeniu rumienia, uczucia ściągnięcia skóry i dyskomfortu po zabiegach estetycznych, jak np. peeling, czy laser.

Pierre Fabre Dermo-Cosmetique

XYLOGIC – gama ANTI-REDNESS

Skład i działanie preparatu: Xylogic ANTI-REDNESS to gama preparatów przeznaczonych do pielęgnacji skóry naczyniowej. Unikatowe receptury oraz odpowiedni dobór substancji aktywnych stanowią nie tylko doskonałą profilaktykę (wzmacniają i zmniejszają przepuszczalność drobnych naczyń), ale także aktywnie redukują istniejący rumień i zaczerwienienie.

Niezwykle skuteczna formuła preparatów XYLOGIC ANTI-REDNESS oraz ich wyjątkowe działanie opiera się na transporcie substancji aktywnych w głąb skóry za pomocą nanosomów. Preparaty te doskonale sprawdzają się zarówno w monoterapii, jak również w podtrzymaniu efektów po zabiegach zamykania naczynek krwionośnych oraz likwidacji rumienia za pomocą laseroterapii lub IPL.

Składniki aktywne gamy XYLOGIC ANTI-REDNESS:

- witamina C – właściwości antyoksydacyjne i rewitalizujące; działa uszczelniająco i wzmacniająco ściany naczyń krwionośnych
- rutyna + witamina E – wspomaga działanie witaminy C
- ekstrakt z arniki górskiej bogaty we flawonoidy (kwercetyna i astragalina) – uelastyczniają i zmniejszają przepuszczalność naczyń krwionośnych; dodatkowo stabilizuje witamina C.
- kwas fitowy i ferulowy – zapewniają bardzo wysoką ochronę antyoksydacyjną; dodatkowo kwas fitowy wiąże i pomaga usuwać z organizmu nadmiar żelaza, dzięki czemu przyspiesza wchłanianie popękanych naczynek.

W skład gamy wchodzi:

XYLOGIC ANTI-REDNESS PROTECTIVE NANOSERUM (Nanoserum do skóry naczyniowej) – wyjątkowo skutecznie chroni i wzmacnia naczynia krwionośne, redukując rumień i stany zapalne dzięki synergii działania aktywnych składników.

XYLOGIC ANTI-REDNESS PROTECTIVE OXYGEN CREAM (Dotleniający krem do skóry naczynkowej) – wyjątkowa formuła opiera się na transporcie w głąb skóry cząsteczek czystego tlenu za pomocą nanosomów, dzięki czemu dotlenione komórki optymalnie wykorzystują dostarczane im składniki aktywne, co skutkuje intensywną regenerację skóry.

Skuteczność preparatów XYLOGIC ANTI-REDNESS potwierdzona badaniami obserwacyjnymi „ocena skuteczności pielęgnacji skóry wrażliwej, naczyniowej po zabiegach dermatochirurgicznych i estetycznych preparatami linii XYLOGIC ANTI-REDNESS"

Badanie obserwacyjne pod kierownictwem naukowym prof. dr hab. n. med. Adama Włodarkiewicza (prof. dr hab. n. med. Adam Włodarkiewicz, lek. med. Joanna Kwiatkowska-Buchowicz, dr n. med. Renata Budzicz, dr n. med. Olga Glińska, lek. med. Elżbieta Baczewska-Staszak, dr n. med. Jolanta Wojsa, dr n. med. Michał Sobjanek)

Wnioski: Preparaty linii XYLOGIC ANTI-REDNESS stosowane podczas zabiegów, jak i te stosowane w domu, są skuteczne i bezpieczne w kompleksowym leczeniu pacjentów ze skórą wrażliwą naczyniową. Preparaty: krem i serum do cery naczyniowej do stosowania w domu skutecznie zmniejszają świąd, pieczenie i suchość skóry. Mogą być kojarzone z procedurami z zakresu dermatochirurgii i medycyny estetycznej, jak również w monoterapii.

Bio-Profil Polska

Prowadzenie i leczenie pacjentek w okresie menopauzy

Wywiad z **Mauricio de Maio**

Źródło: ***Perspective*** – magazyn wydawany przez Allergan

Jak menopauza wpływa na skórę i mięśnie twarzy?
Menopauza powoduje szereg zmian w fakturze i elastyczności skóry, spowodowanych głównie zmianą w poziomie kolagenu zawartego w skórze właściwej.

Skóra traci średnio 2,1% kolagenu rocznie. Jednak w ciągu pierwszych 5 lat okresu okołomenopauzalnego i menopauzy może stracić nawet 30% zawartego w niej kolagenu. Kolagen to tkanka łączna pobudzająca wytwarzanie kwasu hialuronowego, który dodaje skórze miękkości i nawilża ją.

W miarę obniżania się poziomu kwasu hialuronowego skóra staje się mniej napięta. Obniża się objętość twarzy, a skóra traci zdolność do przeciwstawiania się sile grawitacji, co powoduje, że zmarszczki i linie stają się bardziej wyraźne. Ponadto mięśnie z wiekiem stają się nadaktywne i tracą zdolność regeneracji, co również przyczynia się do powstawania głębszych zmarszczek.

Niestety, podczas menopauzy i przez pięć kolejnych lat nasze twarze zmieniają się stopniowo, chociaż my jako lekarze wiemy, że da się wyeliminować te objawy.

Czy to prawda, że skóra może wykazywać objawy menopauzy nawet na dziesięć lat przed jej pojawieniem się?
Tak, w pewnym stopniu jest to prawdą. Poziom kolagenu znajdującego się w skórze może zacząć się obniżać nawet na dziesięć lat przed menopauzą, co z kolei ma wpływ na grubość skóry właściwej, powodując suchość, nadmierną pigmentację i ścieńczenie skóry.

Żeby jednak dodać szczyptę optymizmu, trzeba powiedzieć, że to wtedy lekarze medycyny estetycznej mogą naprawdę wyeliminować niedoskonałości skóry i ograniczyć intensywność wszelkich zmian wraz z nadejściem menopauzy.

Co mógłby Pan doradzić kobietom chcącym ograniczyć oddziaływanie zmian hormonalnych związanych z menopauzą na skórę?
Zasadniczo doradzam swoim pacjentkom, by zawsze stosowały środki chroniące przed działaniem słońca i starały się wyeliminować lub zminimalizować istniejące problemy przed nastaniem menopauzy. Jest to bowiem moment, w którym zachodzące zmiany hormonalne mają negatywny wpływ zarówno na szybkość, jak i nasilenie powstawania zmarszczek na skórze.

Czy lekarze powinni inaczej leczyć tego rodzaju pacjentki? A jeśli tak, to jak?
Tak, bezwzględnie. Ja zawsze pytam pacjentki o datę ostatniego cyklu menstruacyjnego. Należy także pamiętać, że zmiany gospodarki hormonalnej mają wpływ na pacjentki zarówno w wymiarze fizycznym, jak i emocjonalnym. Im lepszy kontakt emocjonalny znajdzie się z pacjentką na temat jej aspiracji i oczekiwań związanych z leczeniem, tym bardziej prawdopodobne jest, że uda się znaleźć dla niej leczenie, które nie tylko pomoże jej wyglądać młodziej, ale też spowoduje, że będzie się czuła lepiej ze sobą. Wreszcie ilość produktu zastosowanego u pacjentki i częstość zabiegów zasadniczo wzrasta, pomagając w uzyskaniu i utrzymaniu pożądanego efektu.

Czy menopauza ma wpływ na strukturę kości twarzy?
Nie jestem ekspertem w tej konkretnej dziedzinie, ale wiem, że menopauza powoduje obniżenie poziomu wapnia w organizmie, powodując obniżenie gęstości kości. To z kolei ma wpływ na kości twarzy i jej budowę, powodując obwisanie i powstawanie zmarszczek.

Kampania informacyjna firmy Allergan „Liczy się jakość”

Po sprawie implantów piersiowych PIP cała branża medycyny estetycznej znalazła się pod baczną obserwacją opinii publicznej, co rodzi pytania o jej obecny sposób funkcjonowania i potrzeby ukierunkowania jej rozwoju na przyszłość. Zarówno producenci, jak i lekarze mają ważną rolę do odegrania w budowaniu i odzyskiwaniu zaufania klientów poprzez zapewnianie im optymalnych rezultatów leczenia i dbanie o długofalową reputację medycyny estetycznej. Podstawowe znaczenie dla osiągnięcia tego celu ma zagwarantowanie najwyższej jakości produktów i procedur estetycznych.

Od ponad 35 lat Allergan angażuje się w badania i innowacje w medycynie estetycznej, wykazując niezłomne dążenie do podnoszenia jakości i bezpieczeństwa swoich produktów. Dlatego też firma uruchamia kampanię „Liczy się jakość” („Quality is Key”), która ma pomóc pacjentom i lekarzom w rozmowie na temat znaczenia jakości na rynku medycyny estetycznej.

Oto wypowiedź Douglasa Ingrama, prezesa Allergan w regionie Europy, Afryki i Bliskiego Wschodu: „W Allergan rozumiemy, że gdy pacjent będzie poinformowany o jakości produktu, będzie czuł się pewniej z decyzją podjętą na temat swojego zabiegu medycyny estetycznej. Właśnie dlatego kampania „Liczy się jakość” zachęca pacjentów do zadania swojemu lekarzowi prostych pytań na temat jakości używanych przez nich produktów. W ten sposób pacjenci będą czuli się pewniej, wiedząc, że wybierają procedury i produkty najlepszej jakości”. […] „Uważamy, że kampania ta będzie pierwszą kampanią uświadamiającą i edukacyjną na temat medycyny estetycznej, odbywającą się bez wskazania konkretnej marki. Mamy nadzieję, że w ten sposób uda nam się na nowo zdobyć zaufanie do zabiegów medycyny estetycznej”.

Jak mówi dr Nigel Mercer, były przewodniczący stowarzyszenia BAAPS (British Association of Aesthetic and Plastic Surgery – Brytyjskie Stowarzyszenie Chirurgii Estetycznej i Plastycznej): „Lekarze przyjęli kampanię z dużym entuzjazmem” – i dodaje: „Jestem przekonany, że kampania pojawia się w bardzo ważnym momencie. Nie mam wątpliwości, że dobra konsultacja na temat jakości stanowi fundament każdego udanego zabiegu estetycznego”.

Kampania informacyjna na temat jakości jest prowadzona w ośmiu krajach Europy, w tym w Wielkiej Brytanii, Francji, Niemczech, Hiszpanii i Włoszech. Dodatkowe informacje można znaleźć pod adresem: **www.qualityiskey.com**.

Firma Allergan zaangażowała się również w tworzenie wysokiej jakości programów szkoleniowych. Efektem tych zabiegów jest Akademia Medycyny Estetycznej (Medical Aesthetics Academy, MAA) – wszechstronna platforma umożliwiająca podejmowanie działań edukacyjnych i szkoleniowych przeznaczonych dla lekarzy. MAA prowadzi szereg programów wymiany wiedzy i doświadczeń oraz organizuje wydarzenia na szczeblu krajowym, regionalnym i lokalnym, dążąc do zapewnienia rozwoju zawodowego poprzez ułatwienie podnoszenia poziomu umiejętności i wiedzy, co służy poprawie efektów u pacjentów i ich zadowolenia.

Jakość jest punktem centralnym nakładów edukacyjnych firmy Allergan, czego wyrazem są podstawowe wartości MAA. Oprócz rozwijania doskonałości edukacyjnej i podnoszenia zadowolenia pacjentów celem Akademii jest propagowanie opartego na zaufaniu, otwartego i integracyjnego środowiska, w którym ceniona jest różnorodność i które działa w sposób etyczny i uczciwy, by budować zaufanie klientów.

Złóż zamówienie na prenumeratę Magazynu **Ekspert ANTI AGING**

Dlaczego warto zamówić Ekspert ANTI AGING?

Dwumiesięczny magazyn przeznaczony jest dla klientów Twojego gabinetu. Autorami tekstów są wyłącznie eksperci: lekarze i specjaliści z zakresu kosmetyki i kosmetologii.

Ekspert ANTI AGING jest atrakcyjnym i bardziej wiarygodnym niż ulotki reklamowe źródłem informacji dla pacjentów Twojego gabinetu.
Ekspert ANTI AGING pełni rolę przewodnika po najnowszych zabiegach i produktach godnych polecenia. To także doskonały prezent dla stałych klientów.

Jak zamówić magazyn?

Wejdź na stronę internetową **www.dermatologia-estetyczna.pl** i wyślij zamówienie na prenumeratę e-mailem.

Informacja i zamówienia:

tel. **22 853 39 70**, fax: **22 847 69 33**
tel. kom. **695 80 38 01**, **607 33 88 27**, **605 33 27 76**
e-mail: **stowarzyszenie@dermatologia-estetyczna.pl**

Opinie profesjonalistów

"Bardzo cenię Eksperta za informacje pomocne w naszej pracy. W naszym gabinecie każdy numer czytają najpierw wszyscy pracownicy. Pacjentki, zwłaszcza stałe klientki każdy numer biorą do domu, wręcz pytają czy jest już nowy Ekspert. Folderków już nikt nie bierze do domu – bo to jest coś co się wyrzuca a magazyn biorą do domu i jeszcze pożyczają koleżankom. Często słyszę od pacjentek, że cenią go za fachowość, teksty pisane są przez ekspertów i mają inny poziom niż te w prasie kobiecej."
Marta Żelizko, Dyrektor Centrum Drermatologii Estetycznej i Laserowej Viva Derm, Warszawa

EXILIS
Reshape your body

PRZEŁOMOWY SYSTEM
DO MODELOWANIA SYLWETKI,
REDUKCJI TKANKI TŁUSZCZOWEJ
ORAZ ODMŁADZANIA TWARZY

TECHNOLOGIA RID
TECHNOLOGIA CRT

www.btlnet.pl

BTL Polska Sp. z o.o.
ul. Leonidasa 49, 02-239 Warszawa
tel. 22 667 02 76, 22 882 42 51, fax 22 667 95 39
btlnet@btlnet.pl

AUTORKI: Anna Czelej, Małgorzata Kaczyńska
www.futuremd.pl, biuro@futuremd.pl

Lojalny klient pilnie poszukiwany

Wielu właścicieli gabinetów i klinik zadaje sobie pytanie, dlaczego niektórzy pacjenci przychodzą i odchodzą, a inni zostają na lata. Wiedza na ten temat w warunkach dużej konkurencji i dynamicznego rozwoju rynku jest niemalże bezcenna. 16 czerwca 2012 podczas pierwszego szkolenia zorganizowanego we współpracy ze Stowarzyszeniem Lekarzy Dermatologów Estetycznych, grupa właścicieli gabinetów i klinik dowiedziała się, jak świadomie zarządzać relacjami i co tak naprawdę buduje lojalność klientów.

Czego oczekują klienci? – poczucia bezpieczeństwa, niskiego ryzyka, gwarancji wyników, profesjonalnej obsługi, nowoczesnych metod, niskich cen. Ale to nie wszystko. Badania potwierdzają: satysfakcja nie gwarantuje lojalności i długotrwałych relacji klienta z naszym gabinetem i nami. Tym, co buduje naprawdę długotrwałe relacje, są przeżywane doświadczenia i emocje, których dostarczamy pacjentowi jako firma i które tworzą szczególną więź między nimi a naszą firmą. Żeby tego dokonać, niezbędna jest wiedza o naszym kliencie – jego potrzebach, pragnieniach, obawach, oczekiwaniach.

KIM SĄ TWOI KLIENCI?

Zapewne potrafisz określić średni wiek, płeć czy status społeczny swoich klientów. Te informacje są ważne, ale nie mówią, czego oni chcą i pragną. Spośród wszystkich kobiet i mężczyzn, którzy „potrzebują" zabiegów estetycznych, niektórzy chcą po prostu tanich zabiegów. Inni będą chcieli miejsca, gdzie używane są najnowsze metody i materiały najwyższej jakości. Dla nich cena będzie miała zdecydowanie drugorzędne znacznie. Trzecia grupa może być zainteresowana miejscem o wspierającej, pełnej ciepła atmosferze, gdzie każdy klient/pacjent jest traktowany indywidualnie i otaczany szczególną troską.

To trzy odmienne grupy. Nawet nie staraj się obsłużyć ich wszystkich! Każda z tych grup będzie miała inne kryteria oceny twoich usług, inne wskaźniki satysfakcji i różne emocje w stosunku do tych samych doświadczeń. Czy wiesz, co jest naprawdę ważne dla twoich klientów?

Pomyśl o swoich klientach i dokończ poniższe zdanie:

Klienci, którzy najbardziej pragną moich usług:

marzą o: .....

boją się: .....

potrzebują: .....

szukają w Google: .....

Jeśli nie wiesz, czego pragną twoi kluczowi klienci, nie zwiększysz ich lojalności.

Czasami może nam się wydawać, że znamy naszych klientów, wiemy „co ich boli", czego pragną. Po głębszej analizie okazuje się, że są to tylko nasze domysły, przeczucia, podejrzenia, przekonania i pobożne życzenia. Zatem, co naprawdę wiesz o swoich klientach?

Odpowiedz sobie na kolejne pytania:

1. Czy wiesz, co czuje myśli i mówi po zakończonej wizycie?
2. Czy potrafisz wejść w sytuację klienta, aby zrozumieć jego uczucia i potrzeby?
3. Czy znasz wypowiedziane i nie wypowiedziane wymagania klienta?
4. Czy wiesz, w jaki sposób chcesz, aby klient był obsługiwany przez twój gabinet/klinikę?

PO SZKOLENIU:

„Zaprzyjaźniam się z moimi pacjentami, badam co lubią, jakie mają zainteresowania, o czym lubią mówić. Pytam, słucham, zapamiętuję."

Teodozja Arkuszewska,
właścicielka Estetis

Twoi obecni i przyszli klienci/pacjenci kupują twoje usługi, ponieważ mają określone pragnienia, obawy, nadzieje. Twoim zadaniem jest poznać je, zrozumieć i dostarczyć rozwiązań dla nich.

PORUSZYĆ EMOCJE

Fundamentem, na którym buduje się

długotrwałe relacje z klientem, jest zawsze wiedza na jego temat. Ale kolejnym, nie mniej ważnym krokiem ku lojalności jest poruszenie jego emocji i stworzenie niezapomnianych doświadczeń, adekwatnych do jego oczekiwań.

Niektóre gabinety czy kliniki w trosce o swoich pacjentów, chcąc się wyróżnić na tle konkurencji, oferują coraz to nowe usługi, wartości dodane, promocje itp. Problem polega na tym, że często są to scenariusze stworzone według tego, co wydaje się właścicielom bądź osobom zarządzającym placówką i mają niewiele wspólnego z prawdziwymi oczekiwaniami klientów.

I tak oto powstają miejsca, gdzie klientki w ramach usługi otrzymują np. lampkę wina gratis. Niestety nikt wcześniej nie sprawdził, że większość z nich przyjeżdża samochodami i dużo ważniejsze dla nich byłoby powiększenie strefy parkingowej. Łatwo sobie wyobrazić, jakiego typu emocje pojawiają się w chwili, gdy przez 10-15 minut klientka szuka miejsca do zaparkowania. Czy o tego typu emocje i rodzaj doświadczenia chodzi? Niezapomniane doświadczenie to takie, które powstaje w wyniku precyzyjnej odpowiedzi na oczekiwanie, a nawet je przewyższa. Relacje kliniki z klientem to proces składający się z wielu punktów kontaktu, czyli momentów, w których klient styka się z firmą i jej pracownikami. W tych właśnie momentach doświadcza on określonych emocji: zadowolenia, szczęścia, zwiększenia poczucia własnej wartości lub przeciwnie, rozczarowania, obawy, niezadowolenia. Oferuj klientowi odpowiednie doświadczenia, czyli takie, jakich on pragnie. Zacznij zarządzać jego doświadczeniami.

Firmy, które potrafią dostarczać klientom pozytywnych doświadczeń, cieszą się o jedną trzecią wyższą lojalnością klientów od swoich konkurentów.

Zarządzanie doświadczeniami klientów to coś więcej niż dobra obsługa. Dotyczy funkcjonowania gabinetu/kliniki na wszystkich poziomach i we wszystkich obszarach jej działalności. Każdy pracownik na każdym etapie kontaktu z klientem powinien być skoncentrowany na tym, aby spełnić jego oczekiwania, a nawet dostarczyć mu czegoś więcej.

PO SZKOLENIU:

„Najważniejszym i największym odkryciem był fakt, że „Pacjent musi być zachwycony, a nie tylko zadowolony z wizyty". Postaram się tak budować relacje z pacjentami, by było im miło wracać do mnie i mieli przyjemne skojarzenia z gabinetem oraz zaskakiwać ich tym, że otrzymają coś więcej niż się spodziewali"

Anita Huryń, właścicielka Esteticon

5 kroków dzięki, którym możesz zacząć zarządzać doświadczeniami swoich klientów:

1. Poznaj, a następnie skoncentruj się na swoich klientach.
2. Dowiedz się, czego pragną, o czym marzą, czego się boją, czego chcą uniknąć, za czym tęsknią.
3. Osobiście zaangażuj się w relacje z klientem.
4. Zadbaj, by każdy pracownik również znał i rozumiał potrzeby klienta oraz potrafił na nie odpowiadać.
5. Ustal, jakie nowe, pożądane przez klientów doświadczenia chcesz im zaoferować.

PAMIĘTAJ RÓWNIEŻ, ŻE:

1 = 11 x 5…	Przeciętnie jeden źle potraktowany klient mówi o swoim niezadowoleniu jedenastu osobom, z których każda mówi o tym kolejnym pięciu. Daje to wiele złej reklamy.
Jeden minus niszczy dwanaście plusów	Żeby zatrzeć złe wrażenie wywołane jednym negatywnym zdarzeniem, związanym z niewłaściwym potraktowaniem klienta, potrzeba aż 12 analogicznych zdarzeń o pozytywnym wydźwięku.
Skargi? – NIE Powrót? – NIE	90% klientów nie narzeka, mając powód do niezadowolenia. Oni po prostu już nigdy nie wracają.
Zła jakość obsługi? Strata 10-30 % klientów	Przeciętna firma straci 10-30% swoich aktualnych klientów, głównie z powodu złej jakości obsługi. Większość tych klientów można byłoby zatrzymać.
Obojętność = 60% straconych klientów	60% klientów, którzy zrywają kontakty z określoną firmą, robi to z powodu obojętności okazywanej przez jej pracowników.

WARTO WIEDZIEĆ:

Prezentujemy nowe produkty i urządzenia, które pojawiają się na polskim rynku dermatologii estetycznej i mogą znaleźć zastosowanie w naszej praktyce lekarskiej.

DERMAPEN®

To preparat, który na zawsze zmieni Twoje postrzeganie zabiegów mezoterapii. Niespotykana skuteczność, łatwość i komfort wykonania zabiegu pozwalają lekarzom i pacjentom na całym świecie cieszyć się efektami terapii bez działań ubocznych. DERMAPEN® pozwala na wprowadzanie substancji czynnych w głąb skóry, które oparte jest na zasadzie automatycznego nakłuwania skóry za pomocą pulsujących igieł. Funkcja automatycznego nakłuwania skóry zastosowana w DERMAPEN® zwiększa efektywność zabiegów poprzez podniesienie stopnia przenikania substancji czynnych w skórę, jednocześnie redukując do minimum ból i dyskomfort pacjentów.
DERMAPEN® stymuluje produkcję kolagenu i elastyny, pobudza fibroblasty poprzez działanie czynników wzrostu pochodzenia płytkowego, dzięki czemu poprawia gęstość i elastyczność skóry.
Dzięki opatentowanej technologii pulsujących igieł DERMAPEN® jest nie tylko bardziej efektywny i bezpieczny niż dotąd znane metody stosowane w mezoterapii. Zabieg z zastosowaniem urządzenia DERMAPEN® znacząco skraca również czas leczenia i powrotu pacjenta do codziennych czynności.
Precyzyjnie dobrana głębokość iniekcji (w zakresie od 0,5 mm do 2 mm) pozwala na pełną kontrolę wykonywanego zabiegu. Urządzenie posiada certyfikat CE oraz FDA.

REVISAGE, www.revisage.pl

KREM CPI do skóry podrażnionej

Laboratoria Dermatologiczne Avène, chcąc zagwarantować skórze nadwrażliwej podrażnionej wymagany przez nią jak najwyższy poziom bezpieczeństwa, opracowały na bazie konceptu „kosmetyku sterylnego" innowacyjny Krem CPI z zamknięciem DEFI – przeznaczony do pielęgnacji skóry najbardziej wymagającej.
Naukowcy z Działu badań Pierre Fabre zidentyfikowali jeden z kluczowych mechanizmów występujących przy podrażnieniu skóry: przyłączanie się enzymu proteaza serynowa do receptora komórkowego (PAR2) i uruchomienie szeregu reakcji tworzących stan podrażnienia skóry. Chcąc przeciwdziałać temu mechanizmowi, opracowano nowy składnik aktywny – Parcerine® o podwójnym działaniu:

- Odbudowa płaszcza hydrolipidowego – Parcérine® stymuluje syntezę lipidów, które poprawiają jakość naruszonej naturalnej bariery skóry
- Zmniejszenie objawów stanu zapalnego – Parcérine® wchodzi w interakcje z enzymem aktywującym proces zapalny (proteaza serynowa), hamuje wydzielanie cząsteczek będących mediatorami stanu zapalnego i w rezultacie zmniejsza objawy stanu zapalnego.

Pierre Fabre Dermo-Cosmetique Polska, www.avene.com.pl

CYTELIUM

Cytelium Regenerujący płyn do skóry to preparat rekomendowany do pielęgnacji skóry podrażnionej, uszkodzonej, a zwłaszcza na sączące się rany. Substancje aktywne zawarte w Cytelium zapewniają kompleksową pielęgnację skóry uszkodzonej (sączących się ran):
- osusza dzięki działaniu krzemianu magnezu
- łagodzi i koi skórę dzięki koloidalnemu wyciągowi z ziaren owsa
- działa antybakteryjnie dzięki zawartości tlenku cynku

SZCZEGÓŁOWE WSKAZANIA:
- sączące się rany pourazowe (zadrapania, otarcia, pęcherze)
- sączące się rany chorobowe (liszajec, ospa wietrzna w fazie pęcherzyków, odparzenia)
- atopowe zapalenie skóry i inne egzemy w fazie sączenia
- sączące się rany powstałe w wyniku podrażnienia (wysypka pieluszkowa)
- pielęgnacja pępka u niemowląt
- maceracja skóry (fałdy pod biustem, fałdy pachwinowe, fałdy u niemowląt, zmacerowana skóra stóp u sportowców), łojotokowe zapalenie skóry

Pierre Fabre Dermo-Cosmetique Polska, www.aderma.com.pl

KALENDARIUM

STOWARZYSZENIA LEKARZY DERMATOLOGÓW ESTETYCZNYCH

Dermatologia estetyczna to obecnie jedna z najbardziej prężnie rozwijających się dziedzin medycyny. Niemal co miesiąc dowiadujemy się o nowych rozwiązaniach, produktach, które można wykorzystać w naszej codziennej praktyce lekarskiej. „Bycie na bieżąco" wymaga od lekarzy uczestnictwa w sympozjach, kongresach, które dają nie tylko możliwość podnoszenia swoich kwalifikacji zawodowych, ale również zapoznania się z nowościami w tej branży. Przedstawiamy subiektywny przegląd najważniejszych wydarzeń międzynarodowych, które warto wpisać do kalendarza.

- **21st EADV Congress Skin is Vital**
  27-30.09.2012, Praga, Czechy
- **8th EMAA 2012 - 8th European Masters in Anti-Aging medicine Aesthetic Dermatology and Surgery & Anti-aging Medicine**
  12-13.10.2012, Paryż, Francja
- **Kongres Stowarzyszenia Lekarzy Dermatologów Estetycznych**
  8-10.03.2013, Warszawa, Polska
- **11th AMWC 2013 - 11th Anti-Aging Medicine World Congress & Medispa 11th Anti-Aging Medicine World Congress & Medispa**
  4-6.04.2013, Monte Carlo, Monaco

PREZENTACJE:

Rozmowa z Luigi Del Prete
– Prezesem firmy Fenice Sp. z o.o.

Fenice Spółka z o.o. została stworzona po to, by wprowadzić na polski rynek pro dukty dla medycyny estetycznej i chirurgii plastycznej, które od wielu lat są powszechnie dostępne i stosowane na całym świecie. Od 2001 roku oferuje jako wyłączny dystrybutor szeroką gamę preparatów do zabiegów estetycznych. Od lutego 2005 roku w Warszawie przy ul. Czarnocińskiej 3a rozpoczęło działalność Europejskie Centrum Szkoleniowe Anti-Aging, które w ciągu 7 lat przeszkoliło ponad 5000 lekarzy z całej Polski.

D.N. Pierwsze pytanie brzmi: Dlaczego Fenice?
L.P. *Pani Redaktor! Firma powstała ponad 20 lat temu! Dla Włocha to wieczność! 20 lat temu byłem rówieśnikiem Dantego! Tyle że on nigdy nie był w Polsce! Gdyby poznał Wasze kobiety, nie napisałby „Piekła".*

D.N. Takie jesteśmy idealne?
L.P. *O nie! Wad macie co najmniej tyle samo, co wszystkie inne – z męskiego punktu widzenia. I proszę mnie nie zabijać wzrokiem. Ja już się nie boję! Jesteście inne. Dam przykład: nigdzie poza Polską nie zdarzyło mi się tak często pomylić matki młodej dziewczyny z jej starszą siostrą. To oczywiście nie reguła, ale zdarza się to częściej niż u nas na Południu.*

D.N. No to kosmetyki są nam raczej niepotrzebne?
L.P. *Jak ktoś mówi, że jest idealnie i nie może być lepiej, to jest albo Bogiem, albo głupcem. Założyłem Fenice w 2001 roku. Wprowadzaliśmy do Polski produkty medycyny estetycznej, które od wielu lat były powszechnie stosowane na całym świecie. I robimy to nadal, tyle że 20 lat temu były one w Polsce albo nieznane zupełnie, albo prawie. Dziś Polska jest jednym z poważniejszych rynków medycyny estetycznej w Europie. Proszę sobie odpowiedzieć na pytanie, czy czasem moje Fenice nie ma w tym swojego skromnego udziału? Niecałe 4 lata po powołaniu do życia Fenice Sp. z o.o. w 2005 musieliśmy stworzyć Europejskie Centrum Szkoleniowe Medycyny Estetycznej i Anti-Aging, gdzie przez cały rok intensywnie organizowane są szkolenia i spotkania naukowe*

URZĄDZENIE DO LIPOLIZY INIEKCYJNO-KAWITACYJNEJ SLIMCAV PLUS

URZĄDZENIE KAWITACYJNE SLIMCAV PLUS - kawitacja ultradźwiękowa (20 - 10 kHz)

Jedno z pierwszych na rynku urządzeń posiadające medyczny znak CE !

Zastosowanie:

- **zabiegi rozbijania tkanki tłuszczowej**
- **połączenie metody iniekcyjnej z kawitacją**
- **skuteczna redukcja miejscowych depozytów tkanki tłuszczowej i likwdacja cellulitu**

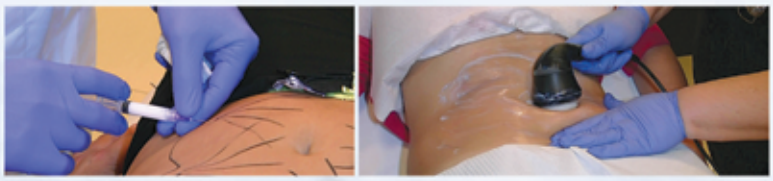

LASERY I INNE URZĄDZENIA W MEDYCYNIE ESTETYCZNEJ

DIODOWE LASERY CHIRURGICZNE serii SALSA i SWING

Diodowe lasery Salsa 120 i Salsa 80 o mocy 120 i 80 watt (940 nm)

Zastosowanie:

- liposukcja małych depozytów tkanki tłuszczowej (*lipoliza laserowa*)
- przezskórne zamykanie naczyń czerwonych i niebieskich o małych i dużych średnicach (*twarz, nogi*)
- endowaskularne zabiegi naczyniowe
- epilacja laserowa

CE 2274

Diodowe lasery Swing 40 i Swing 17 (1470 nm)

Zastosowanie:

- Endowaskularne zabiegi naczyniowe **złoty standard w EVLT dla głównych żył pniowych!!!**
- leczenie ran owrzodzenia żylakowatego
- lipoliza laserowa
- leczenie trądziku pospolitego i innych patologii gruczołu łojowego

Cryo T COOLER

Pierwszy na świecie aparat do schładzania tkanki wyposażony w czujnik podczerwieni kontrolujący temperaturę skóry w trakcie zabiegu. Aparat współpracuje ze wszystkimi typami laserów, IPL, RF.

Zastosowanie:

- profilaktyka efektów ubocznych w trakcie zabiegów z użyciem lasera (np. hiperpigmentacja)
- redukcja bólu
- minimalizacja stanów zapalnych i obrzęków po zabiegach laserowych
- ochrona przed uszkodzeniami termicznymi skóry

CE 0044

FRAKCYJNY LASER CO2

Flaming Frax - wysokiej klasy laser ablacyjny o mocy 30 W z funkcją ULTRAPULSE (super krótkie impulsy o dużej energii).

Zastosowanie:

- redukcja blizn trądzikowych
- wygładzanie i odmładzanie powierzchni skóry
- redukcja przebarwień, zmarszczek
- poprawa gęstości skóry i owalu twarzy poprzez aktywację produkcji kolagenu typ III (*fractional skin resurfacing*)
- redukcja blizn przerostowych
- waporyzacja, koagulacja zmian (włókniaki, brodawki itp.)

CE 0197

APL – Advanced Pulse Light

Urządzenie posiada medyczny znak CE

Specjalistyczne urządzenie APL do szybkiej i skutecznej epilacji fototypów od I do IV oraz zabiegów foto-odmładzania i redukcji zmian naczyniowych na twarzy.

Dzięki unikalnym parametrom:

- prostokątny przebieg impulsu,
- energia impulsu do 300 J,
- gęstość energii do 72 J/cm^2,
- powierzchnia filtra 8,5 cm^2,

czas epilacji dwóch całych nóg to 20-30 minut !

Szkolenia, warsztaty

Współpracujemy z grupą lekarzy ekspertów, którzy zapewniają wysoki, merytoryczny poziom szkoleń z laseroterapii, dermatologii i chirurgii naczyniowej.

Producent Aparatury Medycznej
posiadamy system zarządzania jakością wyrobów medycznych **ISO 13485:2003**

Metrum CryoFlex

www.metrum.com.pl

ul. Kolejowa 16A
05-092 Łomianki
tel. 022 33 13 750
fax 022 33 13 766
e-mail: marketing@metrum.com.pl

z zakresu medycyny estetycznej. To najlepiej świadczy o potrzebach Polek i Polaków, ale też daje obraz, jak wymagający potraficie być. Reklama w tym kraju to tylko część sukcesu. Resztę daje edukacja i informacje, których – zwłaszcza polscy lekarze – żądają na każdym kroku. Bardzo Was za to cenię i szanuję.

D.N. Co spowodowało, że stworzył Pan firmę akurat o takim profilu?

L.P. *Kochamy piękne kobiety, pani Redaktor! Z rynkiem medycznym i kosmetycznym jestem związany od 20 lat. Z kobietami od… może lepiej nie powiem.*
W latach 90. otworzyłem pierwszą firmę kosmetyczną we Włoszech, wiele podróżowałem i obserwowałem bacznie ten rynek. W 2000 roku spotkałem się z doktorem Romulo Mene z Brazylii. Zaraził mnie medycyną estetyczną. Mene przekonał mnie do stworzenia oddziału medycznego firmy kosmetycznej, która już wtedy bardzo dobrze funkcjonowała. I tak to poszło: w 2001 roku powstało jako drugie Fenice, na początek z produktami stworzonymi przez Doktora Mene, ale już po miesiącu zgłosili się do nas producenci z propozycją poszerzenia oferty. I tak bardzo szybko powstała kompleksowa oferta dla lekarza medycyny estetycznej: od peelingów chemicznych, po mezoterapię, wypełniacze, aż do intralipoterapii Aqualyx. Lekarze cenią nasze preparaty przede wszystkim dlatego, że producenci są znani na całym świecie, a produkty – o co dbamy i czego bezwzględnie przestrzegamy – są innowacyjne, bezpieczne i wszystkie posiadają rejestrację.

D.N. Jakimi priorytetami kieruje się Pan w prowadzeniu firmy?

L.P. *Jakość, innowacyjność i rozwój, ale to nie wszystko: sukces Fenice to praca całego zespołu wysoko wyspecjalizowanych ludzi. Pracujemy razem nierozerwalnie już od 10 lat. Kiedy zaczęliśmy naszą przygodę z medycyną estetyczną w Polsce, ten rynek był jeszcze dziewiczy. Natychmiast okazało się, że lekarze żądają rzetelnego źródła wiedzy. Musieliśmy zacząć od wyszkolenia lekarzy z użycia sprzętu i preparatów. To była konieczność, ale stała się naszą pasją. W lutym 2005 roku powołaliśmy do życia Europejskie Centrum Szkoleniowe Medycyny Estetycznej i Anti-Aging. To dziś jedna z najbardziej uznanych i rozpoznawalnych w Polsce placówek szkoleniowych z zakresu wykorzystania technik medycyny estetycznej i przeciwstarzeniowej. Współpracujemy z wieloma uznanymi specjalistami z całego świata: dr Romulo Mene – twórca linii Mene & Moy, dr George Virginio Oskarbski – członek i założyciel Polskiej Podyplomowej Szkoły Medycyny Estetycznej i Sekcji Medycyny Estetycznej przy PTL, prof. Maurizio Ceccarelli, prof. Andrea Alessandrini – twórca gamy wypełniaczy Regenyal, prof. Pasquale Motolese – twórca preparatu Aqualyx, dr Roberto Pelliccia – twórca peelingów chemicznych na bazie kwasu migdałowego, oraz dr Ezio Costa, prof. Pier Antonio Bacci, dr Antonello Tateo, dr Izabella Palmieri, prof. Italo Caparrucci, dr Maurizio Cavallini, dr Alessandro Thione. I wielu innych.*

D.N. Sami Włosi! Tacy są dobrzy w ocenie naszych wdzięków?

L.P. *Różnie o nas mówicie. Są fachowcami. Pracowitymi fachowcami – wbrew stereotypom. Może dlatego, że słońce Południa to wyzwanie dla cery, zwłaszcza kobiet. I niech piękne Polki mają się na baczności, bo dzięki pracy naszych specjalistów coraz trudniej i u nas jest odróżnić dbającą o siebie mamę od wyrastającej na piękność córki!*

D.N. No cóż. Kobiety potrafią w siebie inwestować w każdym zakątku świata. A jak to jest z Wami?

L.P. *Tylko w latach 2006-2011 roku zrealizowaliśmy 5 projektów szkoleniowych współfinansowanych z EFS, w ramach których przeszkoliliśmy ponad 5000 lekarzy z całej Polski. A na dowód, że nie boimy się DOBREJ(!) konkurencji dodam tylko, że dzięki jednemu z naszych projektów 25 podmiotów gospodarczych dostało dofinansowanie na uruchomienie działalności w zakresie kosmetologii i medycyny estetycznej.*
Od 5 lat nie mamy tygodnia bez szkolenia – średnio przeprowadzamy ich 3 tygodniowo w grupach 8-10 osobowych (kursy zabiegowe). I stoimy na stanowisku, że nie jest to szczyt naszych możliwości. I potrzeb!

D.N. Co odróżnia firmę Fenice od konkurencji?

L.P. *Edukacja. Szeroko rozumiana i dogłębnie pojęta. Zależy nam na tym, aby lekarze byli odpowiednio przeszkoleni. Im też. To nasz wspólny prestiż i bezpieczeństwo. Zwłaszcza pacjentów, a jeżeli chodzi o działalność handlową, to wierzymy, że jakość obroni się sama!*

D.N. Jakie nowości produktowe zamierzacie Państwo wprowadzić na rynek w 2013 roku?

L.P. *Jesteśmy w trakcie realizacji projektu: współpraca lekarz-farmaceuta. Na przełomie września i października nasze preparaty do kuracji domowej pojawią się w aptekach. Zależy nam na propagowaniu medycyny estetycznej jako dziedziny multidyscyplinarnej i jej wspaniałych możliwości profilaktyki zdrowia wśród pacjentów i farmaceutów. Moja firma nie ogranicza się tylko do działalności handlowej, zależy nam również na prawidłowym kierunku rozwoju rynku medycyny estetycznej i właściwej edukacji „naszych" pacjentów.*

D.N. Mówi Pan o Fenice „moja firma", „zrobiłem", rzadziej „zrobiliśmy". Fenice to nie jednoosobowa firma, jak sądzę?

L.P. *Mówię tak, bo jestem dumny! Bo czuję, że to moja firma. Moi ludzie, moi współpracownicy, moi przyjaciele. I wie Pani co? Sami Polacy! Tylko mówią po włosku, bo mimo całej sympatii do Was i Waszego kraju, nie zdołałem się przez tyle lat nauczyć porządnie Waszego języka, a z ludźmi Szefowi wypada się jakoś porozumiewać. Strasznie mi przykro z tego powodu, że nie poczytam już chyba Miłosza w oryginale. Ale w przekładzie też nie jestem jego fanem… więc może lepiej skupię się na Fenice? Dla dobra wszystkich, zwłaszcza kobiet.*

D.N. Dziękujemy za rozmowę.

Jak pracować **mniej** i zarabiać **więcej**
wykorzystując praktyczną wiedzę z dziedziny finansów i zarządzania ?

Jeżeli myślisz poważnie o rozwoju swojej praktyki...

Pierwsza Konferencja
MEDYCYNA I BIZNES

- **Główny organizator:**
  Quarc Sp. z o.o.
- **Partner merytoryczny:**
  Future MD
- **Pod patronatem:**
  Stowarzyszenia Lekarzy Dermatologów Estetycznych
- **Termin I:** 29.09.2012
  Termin II: 17.11.2012
- **Miejsce:**
  Sheraton Warsaw Hotel
- **Cena:**
  697 zł / 987 zł - dla niezrzeszonych

Szczegółowy plan Konferencji dostępny pod adresem:
WWW.MEDYCYNAIBIZNES.PL

- Czy wiesz że...

3% ludzi wyznacza sobie jasne, wyraźne cele - i to oni odnoszą największe sukcesy w różnych dziedzinach.

o 50% wzrośnie zyskowność Twojej firmy, gdy zaczniesz zarządzać relacjami z klientami

3% ludzi w Polsce posiada praktyczną wiedzę finansową, pozostałe 97% prawie zawsze z braku wiedzy popełnia kosztowne błędy rzędu nawet kilkuset tysięcy złotych.

- Dlaczego lekarz musi znać się na planowaniu finansowym?

Wiedza o finansach pozwala na świadome podejmowanie decyzji dotyczących własnych, ciężko zarobionych pieniędzy.

Brak wiedzy w zakresie zarządzania pieniędzmi prowadzi do wielkich strat finansowych.

Wiedza o finansach pozwala na zbudowanie pasywnego źródła dochodu, gwarantującego bezpieczeństwo na wypadek dekoniunktury w biznesie.

Quarc
nowoczesna edukacja finansowa

Quarc Sp. z o.o.
Al. Jana Pawła II 27
00-867 Warszawa
Tel.: + 48 881 482 993
+ 48 (22) 250 23 46
www.quarc.pl

FUTURE MD

STOWARZYSZENIE LEKARZY DERMATOLOGÓW ESTETYCZNYCH

Sheraton

Sheraton Warsaw
ul. Bolesława Prusa 2
00-493 Warszawa
Tel.: + 48 (22) 450 6100
www.sheraton.pl

Azzalure
Nazwa produktu leczniczego: Azzalure, 10 jednostek Speywood/0,05 ml, proszek do sporządzania roztworu do wstrzykiwań. **Skład jakościowy i ilościowy:** Toksyna botulinowa typ A * 10 jednostek Speywood **/0,05 ml rekonstytuowanego roztworu. Fiolka zawiera 125 jednostek. *Kompleks toksyny *Clostridium botulinum* typu A z hemaglutyniną. **Jedna jednostka Speywood (j.) jest określana jako mediana dawki śmiertelnej podanej dootrzewnowo myszy (LD50). Jednostki Speywood są specyficzne dla preparatu Azzalure i nie mogą być zastępowane innymi preparatami toksyny botulinowej. **Postać farmaceutyczna:** Proszek do sporządzania roztworu do wstrzykiwań. Proszek jest biały. **Wskazania do stosowania:** Produkt leczniczy Azzalure jest wskazany w celu tymczasowej poprawy wyglądu umiarkowanych lub silnych zmarszczek gładzizny czoła (pionowe zmarszczki pomiędzy brwiami) widocznych podczas marszczenia brwi u pacjentów dorosłych w wieku poniżej 65 lat, w przypadku, gdy nasilenie takich zmarszczek wywiera istotny psychologiczny wpływ na pacjenta. **Dawkowanie i sposób podawania:** W poszczególnych preparatach występują różne jednostki toksyny botulinowej. Jednostki Speywood są specyficzne dla preparatu Azzalure i nie mogą być zastępowane innymi preparatami toksyny botulinowej. Azzalure powinien być podawany wyłącznie przez lekarzy posiadających odpowiednie kwalifikacje i doświadczenie w zakresie takiego leczenia oraz wymagany sprzęt. Po rekonstytucji Azzalure powinien być zastosowany wyłącznie do leczenia jednego pacjenta podczas jednej sesji. Przed wstrzyknięciem produkt należy rekonstytuować zgodnie z instrukcjami. Usunąć makijaż i zdezynfekować skórę środkiem antyseptycznym o działaniu miejscowym. Wstrzyknięcia domięśniowe należy wykonywać pod kątem prostym do skóry za pomocą jałowej igły 29-30 G. Zalecana dawka wynosi 50 jednostek Speywood (0,25 ml rekonstytuowanego roztworu) Azzalure podzielonych na 5 miejsc wstrzyknięć, 10 jednostek Speywood (0,05 ml rekonstytuowanego roztworu) zostanie wstrzykniętych domięśniowo do każdego z 5 miejsc: 2 wstrzyknięcia w każdy mięsień marszczący (*corrugator*) i jedno wstrzyknięcie do mięśnia podłużnego nosa (*procerus*) w pobliżu kąta czołowo-nosowego. Charakterystyczne punkty anatomiczne są łatwiej rozpoznawalne, jeśli są obserwowane i wyczuwane przy maksymalnym zmarszczeniu. Przed wstrzyknięciem należy przycisnąć mocno kciuk lub palec wskazujący poniżej krawędzi oczodołu w celu uniemożliwienia powstania wybroczyny poniżej krawędzi oczodołu. Podczas wstrzykiwania igła powinna być skierowana w górę i środkowo. Dla zmniejszenia ryzyka opadania powieki należy unikać wstrzykiwań w pobliżu mięśnia dźwigacza powieki górnej (*levator palpebrae superioris*), szczególnie u pacjentów z nasilonymi zespołami opadania brwi (*depressor supercilii*). Wstrzykiwań do mięśnia marszczącego należy dokonywać w części centralnej takiego mięśnia co najmniej w odległości 1 cm od krawędzi oczodołu. Odstępy pomiędzy seriami wstrzyknięć zależą od oceny indywidualnej odpowiedzi pacjenta na leczenie. W badaniach klinicznych najkorzystniejszy efekt leczenia występował do 4 miesięcy od wstrzyknięcia leku. U niektórych pacjentów odpowiedź na lek utrzymywała się do 5 miesięcy. Odstępy pomiędzy seriami wstrzyknięć nie powinny być częstsze niż 3 miesiące. W przypadku niepowodzenia leczenia lub słabszego działania po ponownym wstrzyknięciu należy stosować alternatywne metody leczenia. W przypadku niepowodzenia leczenia po pierwszej sesji leczenia można rozważać podjęcie następujących działań: Analiza przyczyn niepowodzenia np. wstrzykiwanie do niewłaściwych mięśni, stosowanie nieprawidłowej techniki i powstanie przeciwciał neutralizujących toksynę; Ponowna ocena znaczenia leczenia toksyną botulinową typu A. Stosowanie u dzieci: Nie wykarano bezpieczeństwa i skuteczności stosowania leku Azzalure u dzieci poniżej 18 roku życia. **Przeciwwskazania**: Azzalure jest przeciwwskazany: U osób ze stwierdzoną nadwrażliwością na toksynę botulinową typu A lub którąkolwiek substancję pomocniczą leku; W przypadku infekcji w proponowanych miejscach wstrzyknięć; W przypadku obecności miastenii rzekomoporażnej, zespołu Eaton Lamberta lub stwardnienia bocznego zanikowego. **Specjalne ostrzeżenia i środki ostrożności dotyczące stosowania:** Azzalure należy stosować ostrożnie u pacjentów z ryzykiem lub klinicznie potwierdzoną znaczną dysfunkcją przekaźnictwa nerwowo-mięśniowego. U takich pacjentów może występować zwiększona wrażliwość na leki takie jak Azzalure, która może powodować nadmierne osłabienie mięśni. W przypadku toksyny botulinowej bardzo rzadko donoszono o możliwych działaniach niepożądanych związanych z rozprzestrzenianiem się toksyny w miejsca odległe od miejsca podania. Pacjenci leczeni dawkami terapeutycznymi mogą odczuwać nadmierne osłabienie mięśni. Nie zaleca się podawania Azzalure u pacjentów z dysfagią i aspiracją w wywiadzie. Należy zalecić pacjentom lub opiekunom natychmiastowe zwrócenie się do lekarza w przypadku wystąpienia zaburzeń połykania, mowy lub oddychania. Nie wolno przekraczać zalecanej dawki i częstości podawania Azzalure. Istotne jest zbadanie anatomii twarzy pacjenta przed podaniem Azzalure. Należy brać pod uwagę asymetrię twarzy, opadanie powiek, nadmierną wiotkość skóry, blizny i zmiany tej anatomii będące wynikiem wcześniejszych interwencji chirurgicznych. Należy zachować ostrożność w przypadku stosowania Azzalure w obecności stanu zapalnego w proponowanym miejscu(ach) wstrzyknięć lub, jeśli docelowy mięsień wykazuje nadmierne osłabienie lub zanik. Podobnie jak w przypadku wszystkich wstrzyknięć domięśniowych nie zaleca się podawania Azzalure u pacjentów z wydłużonym czasem krzepnięcia. Zbyt częste podawanie leku lub zbyt duże dawki mogą zwiększać ryzyko powstania przeciwciał przeciwko toksynie botulinowej. Z klinicznego punktu widzenia powstawanie przeciwciał neutralizujących toksynę może obniżać skuteczność dalszego leczenia. Nie jest znany wpływ podawania innych neurotoksyn botulinowych podczas leczenia Azzalure i należy tego unikać. Obowiązkowo podczas jednej sesji Azzalure jest stosowany wyłącznie u jednego pacjenta. Pozostałą część niezużytego produktu należy usunąć zgodnie ze wskazówkami. Należy stosować szczególne środki ostrożności podczas przygotowania i podawania produktu oraz podczas inaktywacji i usuwania pozostałego niezużytego roztworu. **Działania niepożądane:** Podczas różnych badań klinicznych Azzalure podano ponad 1900 pacjentom. Ponad 1500 pacjentów z umiarkowanymi lub silnymi zmarszczkami gładzizny czoła leczono zalecaną dawką 50 jednostek leku w trakcie zasadniczych, długoterminowych, otwartych badań klinicznych prowadzonych metodą podwójnie ślepej próby, z grupą kontrolną otrzymującą placebo. Podczas zasadniczych badań prowadzonych metodą podwójnie ślepej próby z grupą kontrolną otrzymującą placebo, po podaniu jednej dawki u 22,3% pacjentów leczonych zalecaną dawką Azzalure (50 j.) i u 16,6% pacjentów leczonych placebo wystąpiła reakcja niepożądana związana z leczeniem, techniką wstrzyknięcia lub jednym i drugim. Podczas długoterminowego otwartego badania III fazy, w którym pacjenci otrzymywali kilka cykli wstrzyknięć, u 26% pacjentów wystąpiła co najmniej jedna reakcja niepożądana związana z leczeniem po pierwszym wstrzyknięciu. Częstość reakcji związanych z leczeniem/techniką wstrzykiwań malała wraz z powtarzaniem cykli. Do najczęściej występujących reakcji niepożądanych należą ból głowy i odczyny w miejscu wstrzyknięcia. Zwykle reakcje związane z leczeniem/techniką wstrzykiwania występują w ciągu pierwszego tygodnia po wstrzyknięciu i mają charakter przejściowy. Większość takich zgłaszanych reakcji miała charakter łagodny lub umiarkowany i były one odwracalne. Częstość działań niepożądanych określono jak poniżej: Bardzo często (≥1/10), często (≥1/100 do <1/10); niezbyt często (≥1/1 000 do <1/100), rzadko (≥1/10 000 do <1/1 000); bardzo rzadko (<1/10 000), nieznana (częstość nie może być określona na podstawie dostępnych danych). Zaburzenia układu nerwowego: Bardzo często: Ból głowy; Często: Niedowład twarzy (głównie opisywany jako niedowład brwi): Niezbyt często: Zawroty głowy. Zaburzenia oka: Często: astenopia, opadnięcie powieki, obrzęk powieki, nasilenie łzawienia, zespół suchego oka, drganie mięśni (drganie mięśni wokół oczu); Niezbyt często: Zaburzenia widzenia, niewyraźne widzenie, podwójne widzenie; Rzadko: Zaburzenia ruchów gałek ocznych. Zaburzenia skóry i tkanki podskórnej: Niezbyt często: Świąd, wysypka skórna; Rzadko: Pokrzywka. Zaburzenia ogólne i stany w miejscu podania: Bardzo często: Odczyny w miejscu wstrzyknięcia (np. rumień, obrzęk, podrażnienie, wysypka, świąd, parestezja, ból, dyskomfort, krwiak i zasinienie). Zaburzenia układu immunologicznego: Niezbyt często: Nadwrażliwość. Przy stosowaniu toksyny botulinowej bardzo rzadko zgłaszano działania niepożądane, wynikające z rozprzestrzenienia się efektów działania toksyny na miejsca odległe od miejsca podania (nadmierne osłabienie mięśni, dysfagia, zachłystowe zapalenie płuc w niektórych przypadkach ze skutkiem śmiertelnym). **Przedawkowanie:** Podczas badań klinicznych nie wystąpiło przedawkowanie leku. Można oczekiwać, że nadmierne dawki toksyny botulinowej spowodują osłabienie nerwowo-mięśniowe z różnymi objawami. Może być wymagane wspomaganie oddychania w przypadku, gdy nadmierne dawki powodują paraliż mięśni układu oddechowego. W przypadku przedawkowania pacjent powinien pozostawać pod obserwacją lekarską w zakresie objawów nadmiernego osłabienia mięśni lub paraliżu mięśni. W razie potrzeby należy rozpocząć leczenie objawowe. Objawy przedawkowania mogą nie wystąpić bezpośrednio po wstrzyknięciu. Należy rozważyć przyjęcie do szpitala w przypadku pacjentów z objawami zatrucia toksyną botulinową typu A (np. połączenie osłabienia mięśni, opadanie powiek, podwójne widzenie, zaburzenia połykania i mowy lub paraliż mięśni układu oddechowego). **Szczególne środki ostrożności dotyczące usuwania i przygotowania leku do stosowania:** Należy ściśle przestrzegać instrukcji dotyczących stosowania, przygotowania i usuwania leku. Rekonstytucję należy wykonać zgodnie z zasadami dobrej praktyki szczególnie w odniesieniu do techniki aseptycznej. Azzalure należy rozpuścić przy użyciu 0,63 ml 0,9% roztworu chlorku sodu (9 mg/ml) do wstrzykiwań. W wyniku tego powstanie klarowny roztwór zawierający 125 jednostek Speywood substancji czynnej, w stężeniu 10 j. na 0,05 ml rekonstytuowanego roztworu. Dokładny pomiar 0,63 ml można uzyskać za pomocą strzykawek do podawania insuliny o pojemności 1 ml. Strzykawki są wyskalowane w odstępach co 0,1 ml i 0,01 ml. **Podmiot odpowiedzialny posiadający pozwolenie na dopuszczenie do obrotu:** Ipsen Limited, 190 Bath Road, Slough, Berkshire SL1 3XE, Wielka Brytania. **Numer pozwolenia na dopuszczenie do obrotu:** 16393. **Produkt leczniczy wydawany z przepisu lekarza.**
Wyłączny dystrybutor w Polsce – Galderma Polska Sp. z o.o., ul. Łączyny 4, 02-820 Warszawa. Tel. (22) 331 21 80

GALDERMA
Committed to the future of dermatology

Po upływie czasu

Odkrywamy ukryte piękno

Witamy w świecie AZZALURE®

AZZALURE, z dobrze udokumentowanym profilem bezpieczeństwa, oferuje pacjentom wysoki poziom satysfakcji, dzięki szybkiemu początkowi działania (po 2-3 dniach) i długiemu utrzymywaniu się efektu (do 5 miesięcy).[1-4]

AZZALURE jest wskazany do leczenia zmarszczek gładzizny.*[1]

AZZALURE
Botulinum Toxin Type A
Lasting beauty

AZZALURE is a trademark owned by Galderma S.A.

*AZZALURE is indicated for the temporary improvement in the appearance of moderate to severe glabellar lines (vertical lines between the eyebrows) seen at frown, in adult patients under 65 years, when the severity of these lines has an important psychological impact on the patient.

1. AZZALURE Summary of Product Characteristics. 2. Moy *et al.* Arch Facial Plast Surg 2009. 3. Rzany B *et al.* Dermatol Surg 2007; 33:S18-25. 4. Ascher B *et al.* J Am Acad Dermatol 2004; 51:223-33.

Ogilvy Healthworld - AZZ 04-2010. © Galderma. All rights reserved except where indicated. Photos: Laurence Monneret, Virginie Rol.